ÖRÜMCEK ADAM

111

KDV Dahil
1500 LIRA

B YAYINLARI

ÖRÜMCEK ADAM

111 Türkiye'de yayın hakkı BİLKA-Bilim-Kültür Araştırma ve Yayıncılık Limited ŞTİ.ne aittir. (B yayınları)

BİLKA, Bilim-Kültür-Araştırma ve Yayıncılık Ltd. Şti. adına sahibi ve Sorumlu Yönetmeni

SAMET KOÇYİĞİT

AYDA BİR YAYINLANIR

Yönetim adresi: Cankurtaran
Kutlugün Sok. No. 25 Kat 1
Sultanahmet-İstanbul
Tel: 526 11 28 - 519 13 45

İç Baskı: Paşa Han Matbaası
Kapak baskı :Gözlem Matbaacılık.
Kapak film : Kombi Grafik

Yayınlanan - çizgi roman yazı ve fotoğrafların her hakkı BİLKA, Bilim - Kültür - Araştırma ve Yayıncılık Limited Şti.ne aittir. Çizgi romanların yayın hakkı Kesim Ajansı aracılığı ile satın alınmıştır.

KIZI BIRAK!

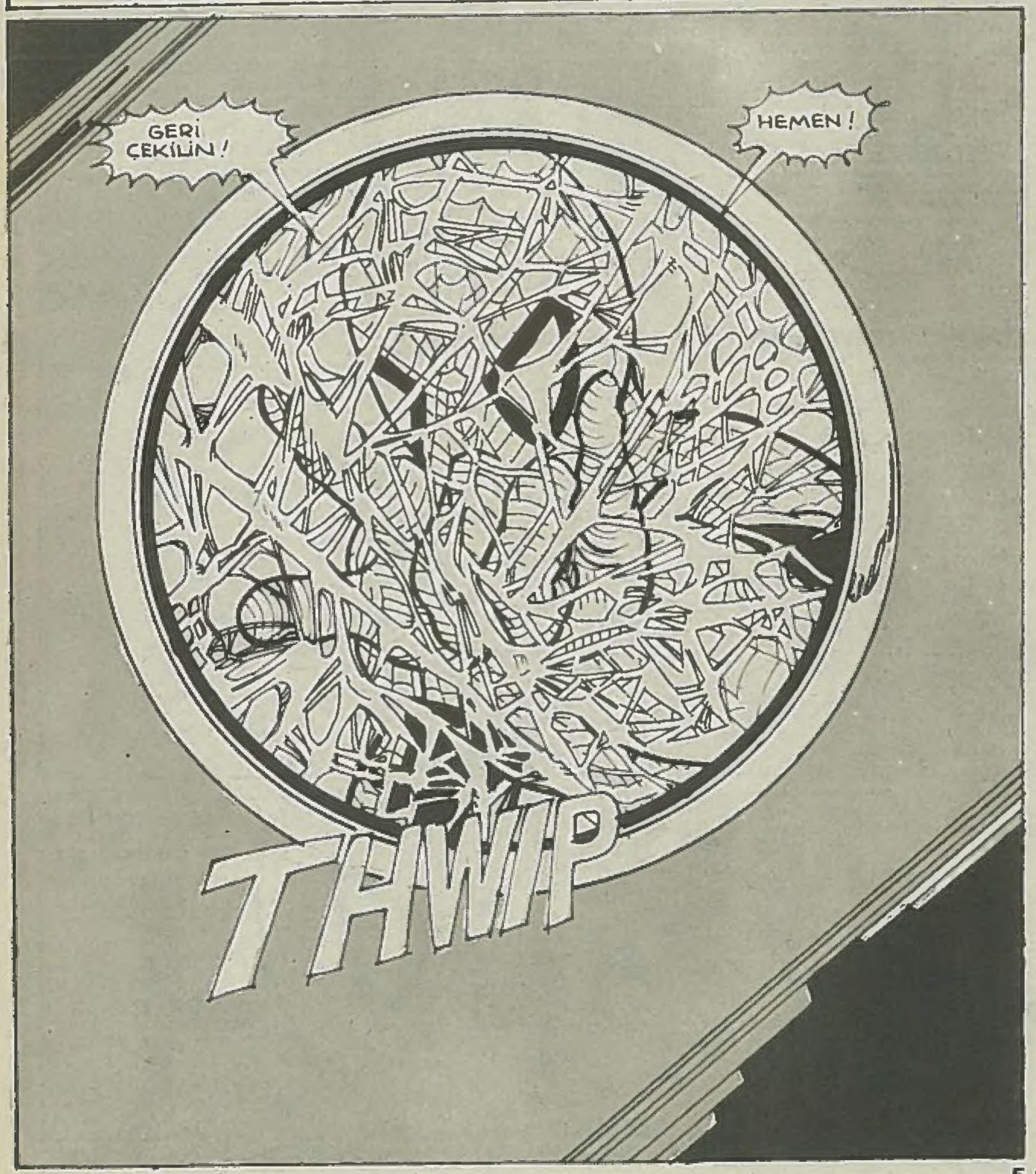

ROPORTAJ İSTEMİYORUM DEDİM SİZE!

HEY, BUNLAR PARAYLA OOS-TUM.

SELAM. SİZİ YİNE Mİ YAKALA DI?

BÜTÜN İSTEDİĞİMİZ YENİ ÇIKAN ÖRÜMCEK ADAM FOTOĞRAFLA-RIYLA İLGİLİ BİRKAÇ CÜMLEYDİ. İNSAFLI OL BİRAZ.

BİRKAÇ CÜMLE HA? BUNLU RE-SİMLERİ ÇEKENE SORSANA.

ADI PETER PARKER'DİR. VE BENDEN ÇOK DAHA KİBARDIR.

BUNK

SAKİN OL ÖRÜMCEK. BUNLARI SORMAK BASININ HAKKI.

ÖYLE Mİ? YA BE-NİM HAKLARIM NE OLACAK?

ÖZÜR DİLERİM DOSTUM AMA...

...YOLUMU KAPATIYORSUN.

TAMAM MI?

ARTIK İYİ GÜNLER.

SÖZ?

AFERİN EİNSTEİN! SANKİ KÖTÜ ÜNÜN YETMİYORMUŞ GİBİ... BÜTÜN BUNLARI KISKANÇLIKTAN YAPMANA AKLIM ERMİYOR. HELE KISKANDIĞIM ADAM...

...KENDİN OLUNCA.

AMA NE YAPAYIM.

BEN PETER PARKER'İM. "AĞLAR" ADLI KİTAP BENİM ÖRÜMCEK ADAM OLARAK ÇEKTİĞİM RESİMLERİMDEN OLUŞUYOR.

PETER PARKER OLARAK KİTABI TANITARAK OLDUKÇA İYİ PARA KAZANIYORUM, ÜNLÜ OLMANIN TADINI ÇIKARIYORUM. SANIRIM BU ZEVKİ ÖRÜMCEK ADAMLA PAYLAŞMAK İSTEMİYORUM.

KALİFORNİYA DA ÖRÜMCEK KILIĞINA GİRMEK ZORUNDA KALDIM AMA BUNDAN BÖYLE...

...DİĞER KİŞİLİĞİMİN İŞİME KARIŞMASINA İZİN VERMEYECEĞİM.

İŞTE ORADA

AĞ İÇİNE SARDIĞIM ELBİSELERİM. HEMEN DEĞİŞEYİM.

ÖRÜMCEK ADAM OLMAK BANA HALA ZEVK VERİYOR. AMA İNSANIN EVDE...

...MARY JANE GİBİ KARISI OLUNCA BU KOSTÜMÜ ÇIKARMAKTAN MUTLULUK DUYDUĞUM DA OLUYOR.

BAŞKA YERDE...

KOSTÜMÜMÜ TEKRAR GİYMEKTEN ZEVK DUYACAĞIM.

HEY BAK. BUCK MITY.

EVET... ALKATRAZ'IN BÖCEK ADAMI. HAH. HA.

TÜH. ASANSÖR BOZUK.

ALAY ETSİNLER BAKALIM.

HAKİM CEZAMI HAFİFLETTİ AMA NE KADAR OLMASA BİLİMSEL ARAŞTIRMALARIMDAN UZAK KALDIM DAHA DA ÖNEMLİSİ...

...İNTİKAM PLANIMDAN

AMA YAKINDA, DÜNYA HUMBUG'UN KORKUNÇ PLANI ÖNÜNDE...

...TİTREYECEK.

BU ARADA MANHATTAN'IN BATISINDA BEDFORD TOWERS'DA...

KLOK KLOK

MARY JANE? BEN PETER.

ANAHTARINI Mİ KAYBETTİN TATLIM?

IHH, ELLERİM DOLU.

BAK.

HERHALDE AĞIR YÜKÜNÜ TAŞIMAK İÇİN TÜM ÖRÜMCEK GÜCÜNÜ KULLANMAK ZORUNDA KALDIN HA?

HEPSİNİ DEĞİL.

BİRAZINI SONRAYA SAKLADIM.

HMMM.

BUGÜN KONUK GÜNÜ ANLAŞILAN.

KLOK KLOK

BELKİ BİRİ DAHA BANA GÜL GETİRİYORDUR.

BAY SEZAR.

LÜTFEN BANA JONATHAN DEYİN.

LOS ANGELOSTAN DÖNDÜĞÜNÜZÜ DUYDUM HAYATIM VE SANA HOŞ GELDİN DEMEK İSTEDİM.

UYGUN BİR ŞEKİLDE.

RİDLEY, VERİR MİSİN?

BUYURUN MADAM.

TEŞEKKÜRLER, JONATHAN.

CUMA AKŞAMI UFAK BİR PARTİ VERİYORUM... GELİRSİN, DEĞİL Mİ?

ŞEY, PERŞEMBE GÜNÜ CLEVAND'A GİDİYORUZ

AMA CUMA AKŞAMI DÖNÜYORUZ. DEĞİL Mİ PETER?

EVET, SANIRIM

HARİKA. BEKLİYORUM.

TABİİ İKİNİZİ DE.

ŞİMDİLİK GİTMEM GEREK.

ŞİMDİ Mİ ATSAM, SONRAYI MI BEKLESEM.

O ÇİÇEKLERİ VAZOYA KOYACAKSIN DEĞİL Mİ?

HAYIR, YARIN TEMİZLİKÇİ KADINA VERECEĞİM. VAZOYA SENİNKİNİ KOYACAĞIM.

BEN SADECE ÖNEMLİ ŞEYLERİ SAKLARIM.

SENİ SEVDİĞİMİ SÖYLEMİŞMİYDİM?

DAKİKALARDIR HAYIR.

GECE BASTIRIRKEN SİYAHLI BİR GÖLGE DAMDAN DAMA ATLIYORDU. ADI FELICIA HARDİ OLAN BU KIZ DAHA ÇOK KARA KEDİ ADIYLA TANINIR.

ŞU ANDA BİR GÖNÜL İŞİYLE MEŞGULDU.

UMARIM ÖRÜMCEK ADAM YAPTIĞIMI BEĞENİR. EVET, AYRILDIĞIMIZI BİLİYORUM. AVRUPAYA DA BUNUN İÇİN GİTTİM. İYİCE DÜŞÜNMEYE.

AMA ŞİMDİ DÖNDÜM VE ÖRÜMCEK ADAM'A BİR ŞANS DAHA TANIMAYA KARAR VERDİM.

ŞANSLI ÇOCUK.

İŞTE CELSİ SOKAĞI.

BANYO BUHAR OLMUŞ. HERHALDE BANYO YAPIYOR?

İYİ.

BEN ERKEĞİMİ TEMİZ İSTERİM.

SÜPRİZ SEVGİLİM.

YEEP!

HEY

PETER PARKER NEREDE?

BENİM ADIM HAL. BİRKAÇ HAFTA ÖNCE TAŞINDIM BURAYA..

OO

NEYSE BOŞVER.

BURAYA HİÇ TAŞINMAMALIYDIM.

HERHALDE O EVDE ÇOK ANILARI OLDUĞU İÇİN TAŞINDI. ORADA BENSİZ YAŞAMAYA TAHAMMÜL EDEMEDİ. BU DA BENİ HALA SEVDİĞİNİ GÖSTERİR.

ONU MUTLAKA BULMALIYIM.

BULACAK TA...

AMA BAŞKA ZAMAN...

BUGÜN PERŞEMBE...

CLEVELAND...

PETER PARKER KISA BİR KONUŞMADAN SONRA İMZAYA BAŞLAYACAKTI.

TAKDİMİCİNİN SÖZLERİNİ BİTİRMESİNİ BEKLERKEN OLDUKÇA HEYECANLIYDI.

MİDEM KARIN CALANIYOR.

HER SEFERİNDE HEYECANLANMAKTAN KENDİMİ ALAMIYORUM.

BAY PARKER, KİTABIMI İMZALAR MISINIZ?

ERKEN DÖNMEM GEREKİYOR DA, İMZANIZI KAÇIRMAK İSTEMEDİM.

ÖNEMLİ DEĞİL. AL BAKALIM.

TEŞEKKÜRLER.

UPS.

RESİMLİ DERGİLER?

BU DERGİYİ ÇOCUKKEN OKUMUŞTUM. MİNİ ETEKLİ KIZA DA AŞIK OLMUŞTUM.

ONUN İÇİN ERKEN DÖNMELİYİM. AŞAĞIDA BÜYÜK BİR RESİMLİ DERGİ SERGİSİ AÇILMIŞ.

OKUL TAKSİDİMİ ÖDEYEBİLMEK İÇİN KOLLEKSİYONUMUN BİR KISMINI SATIYORUM İMZA İÇİN TEŞEKKÜRLER...

BENİM İÇİN ZEVKTİ.

VE ŞİMDİ.. PETER PARKER...

KONUŞMADAN SONRA...

TEŞEKKÜRLER.

BİRŞEY DEĞİL.

SIRADAKİ.

BU... DEMİN BAKTIĞIM DERGİ.

BENDEN HEDİYE.

BİR SERVET ÖDEMİŞ OLMALISIN.

"ÖTEKİ KADIN"I KISKANMADIĞIMI GÖSTERMEK İSTEDİM, HAYATIM.

BÜYÜYÜNCE BEN DE YAZAR OLACAĞIM.

ŞİKAGO...

WILLIAM DUKANE'NİN OFİSİ.

BAY DUKANE BUGÜN SİZİ BEKLEMİYORDUM.

GELDİĞİNİZİ HABER VEREYİM.

ZAHMET ETME. BEN SÖYLERİM.

ROLAND CARSON? BURADA OLDUĞUNU BİLMİYORDUM. SENİN İÇİN NE YAPABİLİRİM?

KORKARIM YERİNİ ALACAĞIM BILL'İ

ŞAHSİ BİRŞEY DEĞİL.

BAK DOSTUM. BU İŞLER ŞAKAYA GELMEZ

BEN ŞAKA ETMİYORUM.

ŞİRKETİNİ BANA DEVREDECEKSİN.

PLANIN NE BİLMİYORUM CARSON, [illegible] HEMEN GÜVENİLİRİ..

HEY... NE CESARETLE?

SEN...

... SEN...

"BEN-SİN."

MMM.

FFT

WHAM

İPTAL

DEVLET ÜNİVERSİTESİ ÖĞRENCİLERİ HAFTA SONU TATİLİ İÇİN SINIFLARI BOŞALTIRKEN...

...BUCK MITTY ADALET PEŞİNDEYDİ...

BEN BU ÇÖPLÜKTE ZOOLOJİ PROFESÖRÜ İDİM.

AMA İNSANLARIN EN İYİ DOSTU BÖCEKLERİ İNCELEMEM İÇİN GEREKLİ TAHSİSATI KESTİLER. ONLARI PİŞMAN ETMEYE YEMİN ETTİM. VE ŞİMDİ...

...PİŞMAN OLACAKLAR.

ARAŞTIRMALARIM İÇİN PARA SAĞLAMAK İÇİN HUMBUG OLDUM. ŞİMDİ HEDEFİM DEVLET ÜNİVERSİTESİ

SANAT BÖLÜMÜNDE ÇOK DEĞERLİ TABLOLAR TEŞHİR EDİLİYOR.

ONLARI ÇALIP SATACAĞIM.

SANAT ODASINA GİDEN KAPI BU OLACAK.

MİĞFERİM VE KASETLERİM HAZIR. ÇEKİRGELERİN ÇOĞALTILMIŞ SESİNE HİÇBİR KİLİT...

BÖYLECE PARAYI YİNE ÜNİVERSİTE SAĞLAMIŞ OLACAK.

WHEEEEEEEEN

...KARŞI KOYAMAZ!

IMDAT!

SAPIK!

KI KIZLARIN BANYOSU?

NAMUS DÜŞMANI.

ÜNİVERSİTENİN FEN VE FİZİK BÖLÜMLERİNDEN BAŞKA YERLERİNİ BİLMİYORDUM.

BU GECE TEKRAR DENERİM. EVET... BAŞKA ÇAREM..

...YOK.

NEW YORK'TA GECE OLUNCA

BİRAZ DAHA KALAMAZ MISIN MAY YENGE?

TEŞEKKÜRLER HAYATIM AMA OLMAZ. SİZ GENÇLER PARTİYE GİDECEKSİNİZ. BEN ŞÖYLE BİR UĞRAYIP...

...PETER İLE NE KADAR GURUR DUYDUĞUMU SÖYLEMEK İSTEDİM.

HARİKA BİR EVDE OTURUYORSUN. KENDİ KARANLIK ODAN VAR. ÇEKTİĞİN FOTOĞRAFLAR BİR KİTAP HALİNDE YAYINLANDI.

GERÇİ KONU BENİ PEK İLGİLENDİRMİYOR AMA...

EN ÖNEMLİSİ YENİDEN OKULA BAŞLAMANA SEVİNDİM, PETER.

ASİSTANLIK ÖNERİSİNİ KABUL ETTİĞİNİ BİLDİRDİN Mİ?

BEN..

...AMAN TANRIM! UNUTMUŞUM! FORMU HENÜZ VERMEDİM VE SÜRE BU GECE DOKUZDA BİTİYOR.

O ZAMAN MAY'İ OTOBÜS DURAĞINA BIRAKTIKTAN SONRA FORMU OKULA BIRAKIRSIN.

BEN JONATHAN LARA GİDİP BİR MAZERET SÖYLERİM.

ÜNİVERSİTEYE ÖRÜMCEK ADAM OLARAK DAHA ÇABUK GİDERİM. MARY JANE'YE GÜVENİM SONSUZ.

AMA O SEZAR YOK MU?

PETER YENGESİNİ DURAĞA BIRAKTIKTAN SONRA... DEVLET ÜNİVERSİTESİNE YOLLANDI...

ORAYA GİDEN BAŞKA BİRİ DAHA VARDI...

LABORATUVARDA ELEKTRON HAREKETLERİ DENEMELERİ YAPIYORLAR.

BU DEKTİR Kİ SÜPER İLETKEN SERAMİKTEN BOL MİKTARDA VAR ELLERİNDE.

TIK

TOK

ALARM SİSTEMİNİ TESTERE DİŞLİ...

...ÇEKİRGENİN İNCE SESİYLE HALLETTİKTEN SONRA...

...O SERVET BENİM OLACAK!

BÖCEK GİBİ BİR DOSTUM OLUNCA...

...HİÇBİR ŞEY DURDURAMAZ BENİ.

ŞİMDİLİK ÖYLE...

AMA BİRAZDAN

İŞTE KASA. ŞİMDİ BİRAZ KAKALAK GÜCÜYLE...

PRASH PRISH

OPS! ANLAŞILAN GÜCÜ BİRAZ FAZLA KAÇIRDIK.

O NE?

VAY, VAY! KİMLERİ GÖRÜYORUM.

YOO! HAKSIZLIK BU!

BENİ RAHAT BIRAK!

FZZZZ

BEN DE AYNI ŞEYİ SANA SÖYLEYECEKTİM.

AMA BUNU BULUNCA GEREK KALMADI.

" OO, YOO! SES DALGALARININ ETKİSİYLE PENCEREDEN DIŞARI FIRLADI. NE OLURSA OLSUN ÖLMEYİ HAKETMEDİ...

TWIP

SAKİN OL. SENİ YAVAŞÇA YERE İNDİRECEĞİM.

BEN DE BU ARADA TÜYERİM. POLİSLER ARABADAN İNİNCE...

...CIRCIR BÖCEĞİNİN GÜRÜLTÜSÜYLE BENZİN DEPOSUNU PARLATIRIM VE KARGAŞADAN YARARLANIP KAÇARIM.

TÜH. HUMBUG'U BIRAKMAK ZORUNDAYIM. ALEVLER YAYILMADAN ÖNLEM ALMAM GEREKİYOR.

TWIP

BAKIN KİM KURTARDI?

SSSS

ŞİMDİ SIRA...

HEY, ÖRÜMCEK! "KIRMIZI BARON" FEN BİNASINA GİRDİ.

TEŞEKKÜRLER.

İÇGUDÜLERİM BENİ BURAYA ÇEKMİŞ OLMALI. ESKİ ZOOLOJİ LABORATUVARIM.

SELAM PLATO! MERHABA ARI! BENİ ÖZLEDİNİZ Mİ?

NE YAPIYORSUN ORADA?

TEZİM İÇİN BAZI ARAŞTIRMALAR YAPIYORUM.

VE HİÇ KİMSENİN KARIŞMASINI İSTEMİYORUM.

BAYAN! ÇEKİLİN ORADAN!

NE?

BİR TANE DAHA?

GİT BURADAN! YOKSA KADINI MAHVEDERİM.

ARAŞTIRMALARIMA DEVAM ETMEK ZORUNDAYIM!

BÖCEKLER BİZİM DOSTUMUZ!

BU ADAM DELİRMİŞ ONUN ANLAYACAĞI DİLİ BİLİYORUM.

KIZI BIRAK HUMBUG

YOKSA BU HAMAM BÖCEKLERİ ÖLÜR!

HAYIR! DUR! BAK ELDİVENLERİMİ ÇIKARTIYORUM.

TESLİM!

GERÇEKTEN YAPMAYACAKTIN DEĞİL Mİ? SADİST RUHLU NE OLACAK!

BİRGÜN HAYATIMI YAZARSAM

...BU BÖLÜMÜ ATLARIM.

HUMBUG'U YETKİLİLERE TESLİM ETTİKTEN SONRA FORMU DOLDURUP OKULA BIRAKTI VE BEDFORD TOWERS'IN YOLUNU TUTTU.

JONATHAN SEZAR'IN PARTİSİ ÇOKTAN BAŞLAMIŞTI...

TEŞEKKÜRLER, RİDLEY, ACABA KARIM ...NEYSE BOŞ VER.

"ONU GÖRDÜM!"

BAŞKA BİR LİSAN DENEYELİM. NO? NEİN? NAY?

KARŞI KOYMA HA? ÇOK HOŞ.

SANIRIM KARIMI RAHATSIZ EDİYORSUN.

DEFOL. BENİM KARA KUŞAĞIM VAR.

HAREKETLERİN DE HİÇ KİBAR DEĞİL VE HALA KARIMI RAHATSIZ EDİYORSUN.

HEE YAH!

ÇOK GÜZEL!

"EJDER KALESİ"?

SMAK

ÖRNK ÖNNK YIP!

İYİ MİSİN?

HEM DE NASIL.

AUSTİN, RİCHARD. LÜTFEN BEYE YOLU GÖSTERİN.

PEKİ EFENDİM.

BU ÜZÜCÜ OLAY İÇİN ÖZÜR DİLERİM.

ÖNEMLİ DEĞİL JON. PETER HALLETTİ.

FARKETTİM.

BİZ ARTIK GİTSEK FENA OLMAYACAK. CLEVELANDDAN BU SABAH DÖNDÜK. PETER PAZARTESİ GÜNÜ YİNE İMZA TURUNA ÇIKACAK.

SİZ OLMAYINCA APARTMAN ÇOK BOŞ GÖRÜNÜYOR.

BU KEZ SADECE PETER. BENİM PAZARTESİ GÜNÜ MODELLİK İŞİM VAR. İYİ GECELER.

İYİ GÜNLER SEVGİLİ BAYAN.

PAZARTESİ GECESİNE KADAR BENİM OLACAKSIN!

ŞİKAGO..

ANLAMI-YORUM, SARAH. BAY DUKANE SON ZA-MANLAR-DA ÇOK GARİP DAVRA-NIYOR.

RANDEVU-LARINI İPTAL EDİYOR. SA-ATLER SÜREN TOPLANTI-LAR YAPIYOR. HELE O GÖ-RÜŞTÜĞÜ ADAMLAR.

MAFİA İLE İL-GİLİ OLABİLİR. ŞANKİ BAY DUKANE...

"BU GÜNLERDE KENDİNDE DEĞİL."

BİR ÇEYREK MİLYON? BİR TEK SÖZÜNÜZ-LE?

İSTEDİĞİMİ YA-PARSANIZ İYİ PARA ALACAK-SINIZ. GÜVENİR-LİLİĞİME GELİN-CE... SADECE APTALLAR VEYA ÖLMEYİ ÇOK ARZU EDENLER..

BUKALEMUN'A İNANMAZLAR!

BİRİNCİ BÖLÜM SONU

BUKALEMUN

İKİNCİ BÖLÜM

YENİ EVLİ ÇİFT PETER PARKER VE MARY JANE HER ŞEYİ BİRLİKTE YAPMAKTAN HOŞLANIRLARDI. MARKET ALIŞVERİŞİ GİBİ SIRADAN BİR İŞİ BİLE.

AMA PETER VEYA ÖRÜMCEK ADAM İÇİN MARKET ALIŞVERİŞİ BİLE BİRDEN BİRE MACERAYA DÖNÜŞEBİLİRDİ...

HEY! DURUN BİR DAKİKA!

DURUN!

SEN O'SUN DEĞİL Mİ? "SHAPE" NİN KAPAĞINDAKİ KIZ! SENİ GÖRÜR GÖRMEZ TANIDIM. BANA BİR İMZANI VERİR MİSİN HAYATIM?

YOKSA ÇOCUKLAR GERÇEK BİR YILDIZLA KARŞILAŞTIĞIMA ASLA İNANMAZLAR!

ZEVKLE.

SEN DE HİÇ YABANCI GELMİYORSUN.

SAHİ Mİ?

BELKİ GEÇEN HAFTA TV'DE GÖRMÜŞSÜNÜZDÜR. VEYA "AĞLAR" ADLI KİTABIN ARKA SAYFASINDA. RESİMLERİ BEN ÇEKMİŞTİM DE BENİM ADIM... ÖHÖM...

...PETER PARKER!

HAYIR DEĞİLSİN! SEN İRVİNG'SİN. SENİNLE DANSA GİTMİŞTİK.

AMA BEN PETER PARKER'İM.

ADINI DEĞİŞTİRDİN DEĞİL Mİ? ESKİ ARKADAŞLARINDAN KAÇMAK İÇİN.

HEP YALAN SÖYLERDİN.

ÜÇÜNCÜ SINIFTA BİLE.

AH ŞÖHRET

YÜRÜ İRVİNG. BUNLARI EVE GÖTÜRELİM.

EVDE.

MANHATTAN'IN BATI YAKASINDA BEDFORD TOWERS.

İÇERDE...

SODALARI DOLABA KOYDA SOĞUSUN PETE.

BIM BONG!

AHA! MARY KAPI ZİLİNİ YAPTIRMIŞ BEN BAKARIM

SELAM JONATHAN

JONATHAN SEZAR? YİNE Mİ? BU KOMŞULUK SINIRINI AŞTI AMA...

BU ADAM BURAYA BENDEN FAZLA UĞRUYOR.

NE VAR?

PETER ŞİKAGODAYKEN SENİN İÇİN YAPABİLECEĞİM BİRŞEY VARMI DİYE SORACAKTIM.

GECEDEN ÖNCE GİTMEYECEK. BİR ŞEY OLURSA HABER VERİRİM.

NE İSTERSEN HAYATIM. NE İS...

...NE?

TÜH! BENİ GÖRDÜ.

ŞEY... SÖYLESENE MARY JANE... PETER'İN BOYU KAÇ?

BİR DÖKSAN. NİYE?

YOO... ÖNEMLİ DEĞİL. İYİ GÜNLER.

DİNLİYORDUN, DEĞİLMİ? KISKANDIN!
APTALLIK ETME. VÜCUDUMDA TEK BİR KISKANÇ KEMİK YOK.
QUSH
BELKİ SAĞ KOLUMDA BİRAZ VARDI.
HEH
"HAYATIMIN EN ÖNEMLİ KİŞİSİ OLDUĞUNU ARTIK BİLMEN GEREKİR."
"YANİ BEN HER GÖRDÜĞÜM ERKEĞE KAPILACAK BİRİ DEĞİLİM.
TAK
"ONUN İÇİN UNUT ŞU SEZARI...
VHRRRR
"ENDİŞELENECEK HİÇBİR ŞEY YOK.

ŞİKAGO : ESRARLI ŞEHİR.

BATININ EN İLGİ UYANDIRAN ŞEHRİ ...

MANZARA KORKUNÇ!

AMAN ALLAHIM!

BEN DE BURAYI İLK GÖRDÜĞÜM ZAMAN AĞZIMDAN BU KELİMELER DÖKÜLMÜŞTÜ PETER. DÜNYANIN EN YÜKSEK BİNASI OLAN BU KULE TAM 103 KATLI.

NE MANZARA.

VAYINEVİNİN ETRAFINI GÖRMEM İÇİN PROGRAMDA ZAMAN AYRILMASINA ÇOK MEMNUN OLDUM.

BİZİM İÇİN ZEVKTİ.

KİTABININ KATKILARINDAN SONRA.

"...KUTLAMAYA DA BİRAZ ZAMAN AYIRALIM DEDİK.

KİTAP İMZALAMAYA HAZIR MISIN?

ELBETTE, HAYRANLARIM İÇİN HER ZAMAN HAZIRIM.

"SEVGİLİ GLORİA'YA ÖPÜCÜKLER." DİYE İMZALA.

ESPRİ OLSUN DİYE. TAMAM MI?

ŞEY, TAMAM

İŞTE.

SIRADAKI?

BEN SİZİN BİR NUMARALI HAYRANINIZIM.

BÜTÜN KİTAPLARINIZI OKUDUM.

ÖZEL KALEMİMLE İMZALAR MISINIZ? HEP ALTIN MÜREKKEP KULLANIRIM DA.

MEMNUNİYETLE,

OOP

ÇOK BASTIRDINIZ. MAHVETTİNİZ. BEN O APTAL KİTABI ALMAK İÇİN DÜN YANIN PARASINI...

LÜTFEN EFENDİM BU KİTABIMIZI HEDİYE OLARAK KABUL EDİN.

OO, ÇOK İYİ. İYİ Kİ YANIMDA YEDEK KALEMİM VAR.

GLIPSH

AH BENİM "HAYRANLARIM"

BAŞKA BİR YER...

WILLIAM DUKANE-NİN OFİSİ.

BEN ÇIKIYORUM BAYAN KELLER.

PEKİ EFENDİM.

HİÇ ANLAMIYORUM. BAY DUKANE RANDEVULARINI İPTAL EDİYOR, ERKEN ÇIKIYOR. GANGSTERLERLE GÖRÜŞÜYOR.

SANKİ BAŞKA BİR İNSAN OLDU.

DIŞARDA...

İSTEDİĞİNİZ KASETLER BARIN ÜZERİNDE EFENDİM.

AFERİN ALBERT.

ZORLU ÜÇLÜ

OPERADAKİ HAYALE

NOTRE DAMIN KAMB

YAŞ DÖNEMİ OLMALI. PATRONUN ZEVKLERİ DE DEĞİŞMİŞ.

BU TÜR FİLMLERİ HİÇ İZLEMEZDİ.

WILLIAM DUKANE EVİNE DÖNER DÖNMEZ EĞİK SIRTI DÜZELDİ. SANKİ GENÇLEŞTİ.

MİSAFİR ODASINA GİDERKEN GÜLÜMSÜYORDU.

İÇERDE ÖZEL BİR MİSAFİR VARDI.

RAHAT MISIN BAY DUKANE? SERUMLA İYİ BEŞ LENİYOR MUSUN?

MMGLF!

GÜZEL. ADININ GETİR-DİĞİ OLANAK-LARDAN YARAR-LANMAYA DE-VAM EDECE-ĞİM.

...AMA İŞİM Bİ-TİNCE ADINI GERİ VERECEĞİM SÖZ!

YARINA KA-DAR BİR İŞİM OLMADIĞINA GÖRE...

ŞLIK

...BİRAZ DİNLENE-YİM.

ŞİMDİ OTURUP.

BIP

BUKALEMUN'A LAYIK BİR FİLM SEYREDEYİM.

GERÇİ DİNLENME İHTİYACINI DUY-MAM BİRAZ GARİP. AMACIMA ULAŞ-MAK İÇİN DAHA ÖNÜMDE UZUN BİR YOL VAR.

BAŞLADIĞIMDA O KADAR GENÇ VE TECRÜBESİZDİM Kİ, YİNE DE KILIK DEĞİŞTİREREK GİZLİ PLAN VE DEVLET SIRLARINI ELE GEÇİRMEDE USTAYDIM, AMA KISA BİR SÜRE YOLUMU İYİCE ŞAŞIRDIM VE SUÇLULAR ORDUSUNA KATILDIM. HAYAT STANDARDIMI DÜŞÜRMEMEK İÇİN DEĞERLİ TABLOLAR ÇALIYORDUM.

ÖRÜMCEK ADAM'A DUYDUĞUM NEFRET YÜZÜNDEN APTALCA İNTİKAM PLANLARINA DA GİRİŞTİM.

BİP

ANCAK BİRKAÇ AY ÖNCE KENDİMİ YENİDEN ESAS AMACIMA ADAMAYA KARAR VERDİM.

VE RÜYAMI GERÇEKLEŞTİRMEYE BAŞLADIM.

"BÜTÜN SERVETİMİ, VÜCUDUMU HİÇBİR ÖZELLİĞİ OLMAYAN FAKAT DEĞİŞİME UYGUN BİR HALE GETİRECEK BİR SERUMUN GELİŞTİRİLMESİNE KULLANDIM.

"UYGUN MİKTARDA ELEKTRİK AKIMI İLE İSTEDİĞİM KİŞİNİN VÜCUDUNA BÜRÜNEBİLİYORDUM. EVET, ARTIK BİR YÜZÜM YOKTU.. AMA İSTEDİĞİM KİŞİNİN YÜZÜNÜ ANINDA ÇALABİLİYORDUM.

YİNE ELEKTRİK KUVVETİ İLE HAFIZANIN MEYDANA GETİRDİĞİ KOSTÜMLER DE KİŞİNİN GÖRÜNTÜSÜNE EKLENDİ Mİ HEMEN HEMEN HAZIR SAYILIYORDUM.

BP

SON OLARAK BELİMDEKİ KONTROL DÜĞMESİNE BASTIMMI YÜZLERCE SURAT ŞEKLİNDE PROGRAMLANMIŞ MİNİ BİLGİSAYAR SAYESİNDE REPERTUARIMA İSTEDİĞİM YÜZÜ İLAVE EDEBİLİYORDUM.

ARTIK GÜCÜM VE OLANAKLARIM SONSUZ...

"BANA YILLARCA ÖNCE YAPTIKLARINDAN DOLAYI AMERİKA'YI POLİTİK, EKONOMİK VE STRATEJİK YÖNDEN MAHFETMEYE YEMİN ETTİM, VE YARIN BAŞLIYORUM!"

VE YARIN OLDU.

BU ARADA PETER PARKER VE GİNNY EDWARDS ŞİKAGO'DAKİ BİR BİLİM FUARINA GELDİLER.

HEYECANLI MISIN PETER? VALİ HERKESE HEMŞEHRİLİK ÜNVANI VERMEZ. İMZA KAMPANYASININ FUARLA BİRLEŞTİRİLMESİ ÇOK İYİ OLDU.

KONUK KONUŞMACI BİLİM ADAMI DR. EDMUND DEBEVİK BENİ DAHA ÇOK HEYECANLANDIRIYOR. SÜPER İLETKENLİK KONUSUNDA UZMAN.

VE TABİİ BOŞUNA DEĞİL...

DR. DEBEVİK KONUŞMAYA BAŞLIYOR.

BU DEMEKTİR Kİ...

POLİS DOSYASI.

...İŞE BAŞLAYABİLİRİM.

BIP

ŞİMDİ EĞER KİRALADIĞIM ADAMLAR DEDİKLERİ GİBİ GÜVENİLİRSE...

EVET ÇOCUKLAR, OLAY YARATMAK İÇİN DÜNYANIN PARASINI ALDIK.

HAYDİ BAŞLAYALIM.

KBLAM KBLAM KBLAM

ELLER YUKARI BU BİR SOYGUNDUR!

HEMEN TAKVİYE İSTEYİN VE DR. DEBEVİC'İN ÇEVRESİNDE KORDON OLUŞTURUN.

HAYIR. SİZ TERÖRİSTLERİ HALLEDİN... BEN DEBEVİK'İ KORURUM.

KOMİSER TURNER AMA BEN SİZİ KARAKOLDA SANIYORDUM.

ÖYLEYDİM.

AMA BURADA DAHA FAYDALI OLACAĞIMI DÜŞÜNDÜM.

KAÇIN!

ÇEKİLİN YOLUMDAN!

İMDAT!

GİNNY KURTAR KENDİNİ.

ÇALIŞIYORUM PETER! AMA YA...

...SEN?

BOŞ BİR ODADA...

SİLAHLAR...OO

SİLAHLAR OLMASAYDI...

...HİÇ KARIŞMAZDIM POLİSE BIRAKIRDIM

AH ÖRÜMCEK AH...

O.

HER YERDE SEN Mİ OLACAKSIN?

O NE?

TANRIM

BONK

BİRİ GİTTİ

SİVİLLERE DE BİRŞEY OLMADI.

"ŞİMDİLİK!"

BAM BAM

THWIP

THWIP

BUNUN BİR BİLİM FUARI OLDUĞUNU DÜŞÜNÜRSEK, SANA AĞIMIN "GERİLME DİRENCİ" NDEN SÖZ ETMEM GEREKİRDİ. AMA ZEKA SEVİYENİ GÖZ ÖNÜNE ALINCA...

...TETİĞİ ÇEKERSEN GERİ TEPEBİLİR DEMEKLE YETİNECEĞİM.

HİÇ ÖNEMİ YOK.

ÖRÜMCEK ADAM'IN ŞİKAGO'DA İŞİ NE? ADAMLARIMDAN BİRİNİ 30 SANİYEDE DEVİRDİ. BENİ DE YAKALAMADAN...

...TÜYYY

GÜLE GÜLE.

DEBEVİK NEREDE?

KOMİSER TURNER ONU HİMAYESİNE ALDI.

AMA BU İMKANSIZ. AZ ÖNCE TELSİZLE KONUŞTUM. TURNER KARAKOLDA.

HIMM. BU İŞTE BİR İŞ VAR.

KELEPÇE Mİ? AMA MEMUR BEY...

SİZİN GİBİ BİR DAHİNİN BENİM POLİS OLMADIĞIMI ANLAMASI GEREKİRDİ. BEN ASLINDA..!

...SENİM! SENİN KİŞİLİĞİNDE LABORATUVARINA GİRİP FORMÜLLERİNİ ÇALAR VE YABANCI ÜLKELERE SATARIM.

AMERİKA'NIN SÜPER İLETKENLİK DALINDAKİ BİRİNCİLİĞİ DE GÜME GİDER.

BUNU YANINA BIRAKMAZLAR. YETKİLİLER BENİ BULUR.

EDEBİLECEKLER Mİ?

BELKİ. AMA PARÇALARI TEŞHİS...

OLDUĞUNUZ YERDE KALIN!

KAPIYI ÇOK HIZLI İTMİŞ OLMALIYIM!

ÇİFT GÖRÜ-YORUM.

EE, ÖRÜMCEK ADAM YİNE BULUŞTUK HA? SENDE ZAFERİMİN BİR PARÇASI OLACAK-SIN.

İKİ DEBEVİK. "YİNE BU-LUŞMAK" YOO..

BUKALEMUN?

DİKKAT ET DELİKANLI. ELİNDEKİ...

BOMBA.

BOM-BA?

BOMBA.

ŞİMDİ BUKALEMUN-UN PEŞİNDEN GİDEMEM. ÖRÜMCEK TELSİZİMİ FIR-LATAYIM. ŞU BOMBAYI DA BİR KARTUŞ DOLUSU AĞ İLE ÖRTEYİM DE GÜCÜ...

!!...AZALSIN.!!"

BUMP

HEY! NELER OLUYOR BURA-DA?

SEN ANLAT DOKTOR.

HİÇ ANLAMIYORUM NEREYE GİDERSEM GİDEYİM, HANGİ KILIÇA GİRERSEM GİREYİM...

...BENİ İZLEMEYE DEVAM EDİYOR.

İZİMİ HİÇ KAYBETTİREMİYORUM.

NEDEN?

BİRAZ YAVAŞLADI. ŞİMDİ ONU... YOO.

POLİS MASUM BİR VATANDAŞIN PEŞİNDE OLDUĞUMU SANDI.

GERİ ÇEKİL

YARDIMINIZ İÇİN TEŞEKKÜRLER MEMUR BEY.

AMA SİLAHINIZI TERCİH...

CVID

EDERDİM.

HEPİNİZ BENİMLE BİRLİKTE İÇERİ GİRİN.

HAYDİ!

DEDİĞİNİ YAP LUCY.

DR. DEBEVİK'E HİÇ DÜŞÜNMEDEN BOMBAYI FIRLATTIĞINA GÖRE, O MAŞUM İNSANLARI ÖLDÜRMEYE DE ÇEKİNMEZ.

RAMBO

BİR ŞEYLER DÜŞÜNMELİYİM.

İÇERDE...

DUVAR SÜRÜNGENİNİN BENİ NASIL BULDUĞUNU ANLAMADIM. ACABA KILIĞIM VEYA YÜZÜMLE İLGİLİ BİR ŞEY Mİ? VEYA..

..ELBİSEM?

VAY VAY VAY...

BÜTÜN BİLDİĞİM BU KOMİSER. TAVSİYEM SAKIN...

ATEŞ ETMEYİN! BİZİ BIRAKIYOR.

ORTALIK BOŞALSIN, SONRA GİRERİZ.

FAKAT İÇERİ GİRİNCE.

BUNDAN BAŞKA HİÇ BİR ŞEY YOK. NE İŞE YARADIĞINI ANLAMIŞ OLMALI. VE YİNE KILIK DEĞİŞTİRİP REHİNELERLE BİRLİKTE DIŞARI ÇIKTI.

BUKALEMUNUN PLANINI BOZDUM AMA ONU YAKALAMA İŞİ BAŞKA ZAMANA KALDI.

NE KADAR KALABALIK BURASI. GÖREN DE BAŞBAKAN SANIR...

...NE? OTOBÜSÜM!

OTOBÜSÜM!

YENİ FELSEFEMDE SABIRA BÜYÜK YER AYIRDIM... İLK DENEMEDE BAŞARAMAZSAM...

...EN YAKIN HAVAALANINA GİDİYORUM.

YE DAHA SONRA FUARDA...

MERAKTAN ÖLDÜM.

ÖZÜR DİLERİM GİNNY. BİRKAÇ RESİM ÇEKEYİM DEDİM. AĞLAR II İÇİN

ÇALIŞKANLIĞINA HAYRANIM PETER. AMA ÖRÜMCEK ADAMIN BURADA OLDUĞUNU SÖYLESEYDİN BUNDAN EPEY YARAR SAĞLAYABİLİRDİK.

ŞEY... BİR ŞEYLER DÜŞÜNÜRÜM.

NERELERDEYDİN?

ACABA MARY JANE'NİN BÖYLE GÜNLERİ OLUR MU?

BAZEN.

TAMAM M.J. ARA VERİYORUZ.

YORUCU BİR GÜNDÜ, DEĞİL Mİ SANDY?

EVET AMA SANIRIM EPEY MAYO SATACAĞIZ.

BEDFORD DA...

BİR AY UYUYACAĞIM!

AMA BELKİ PETER GELİNCE...

... SİGARA KOKUSU?

AMA PETER SİGARA İÇMEZ Kİ, BAŞKA BİRİ İÇMİŞ.

BEN EN İYİSİ GÜVENLİĞİ...

IŞIKLARI YAKALIM MI BAYAN?

KARANLIKTA BİR YERE ÇARPMANIZI İSTEMEYİZ.

SİZ KİMSİNİZ?

ONLAR BENİM DOSTLARIM MARY JANE.

JONATHAN? NASIL GİRDİN?

BU BİNANIN SAHİBİ OLARAK HAYATIM, BU HİÇ TE ZOR OLMADI

AMA NE İSTİYORSUN

İSTEMEK? YILLARDIR İSTEDİĞİM ŞEYİ. ELDE ETMEK İÇİN UZUN PLANLAR KURDUĞUM ŞEYİ.

KISACA SEVGİLİ BAYAN, ŞU ANDA İSTEDİĞİM ŞEY ELİMDE.

SEN.

BEDFORD TOWERS ESKİ BİR BİNADIR. KALİN DUVARLARI RAHATSIZ EDİCİ SESLERİ GEÇİRMEZ.

YÜKSEK MÜZİK SESİ GİBİ.

KÖPEK HAVLAMASI GİBİ

ÇIĞLIK GİBİ.

İKİNCİ BÖLÜM SONU

★ HAFTALIK DERGİ

ÇARŞAMBA GÜNLERİ ÇIKAR,

ONU KİM KAÇIRDI?

ÜÇÜNCÜ BÖLÜM

BAKIN KOMİSER TORK, SİZE ÜÇ KERE ANLATTIM. BUGÜN ŞİKAGO'DAN İŞ SEYAHATİNDEN DÖNDÜM. MARY JANE BENİ HAVAALANINDA KARŞILAMADI. EVE GELDİĞİMDE MÜCADELE İZLERİ GÖRDÜM.

BU KONUDA NE YAPMAYI DÜŞÜNÜYORSUNUZ?

YAPABİLECEĞİMİZ HER ŞEYİ, BAY PARKER. LABORATUVARDA DELİLLERİ İNCELİYORLAR. ÜZÜNTÜNÜZÜ ANLIYORUZ...

...AMA KENDİNİZİ DAĞITMANIN BİR ANLAMI YOK. SAKİN OLUN VE TELEFON BAŞINDA BEKLEYİN.

BİZ SİZİ ARARIZ.

OLUR.

TEŞEKKÜRLER

BİR KABUSUN GERÇEĞE DÖNÜŞMESİNE NASIL DAYANABİLİRİM?

EN BÜYÜK KORKUM BİRİNİN BANA MARY JANE VASITASIYLA ULAŞMAK İSTEMESİYDİ. AMA KİMLİĞİMİ GİZLEYEREK KARIMI KORUYABİLECEĞİMİ SANIYORDUM.

DEMEK YANILMIŞIM.

NİYE M.J.'Yİ KAÇIRMAK İSTESİNLER? BELKİ TANITIMINI YAPTIĞIM "AĞLAR" ADLI KİTAP İLE BİR İLİŞKİ KURMUŞLARDIR.

VEYA BELKİ DE BİRİ BENİM...

... ÖRÜMCEK ADAM OLDUĞUMU KEŞFETTİ.

AMA SEBEP NE OLURSA OLSUN, HER NEREDEYSELER, ONLARI BULACAĞIM.

VE BULDUĞUMDA DOĞDUKLARINA PİŞMAN OLACAKLAR.

ÖZÜR DİLERİM MARY JANE...

...BU DEKORU BEĞENECEĞİNİ SANMIŞTIM. KOLLEKSİYONUMU KİMSEYE GÖSTERMEDİĞİMİ BİLMELİSİN.

BURADA JONATHAN SEZAR'IN KONUĞUSUN, DOLAPLARINI EN NADİDE GİYSİLERLE DONATTIM. EN PAHALI PARFÜMLERİ SEÇTİM. RAHATIN İÇİN NE GEREKİYORSA HEPSİNİ YAPTIM.

SENİN İÇİN DAHA BAŞKA NE YAPABİLİRİM?

SERT BİR KOH YAĞA NE DERSİN?

YEYA İKİ?

SENİN GİBİ BİR ÇİÇEĞE BU SÖZLER YAKIŞMIYOR.

PLAP

DOKUNMA BANA

WHACK
BU BENİ SENDEN FAZLA İNCİTTİ HAYATIM. LÜTFEN... IHI... BİR DAHA YAPMA!
BU ADAM DELİ!
VE TEHLİKELİ.
NE İSTİYORSUN?
HER ZAMAN İSTEDİĞİMİ.
HERŞEYİ!
İSTEDİĞİM HERŞEYİ, HER ZAMAN ELDE ETTİM BEN. ÇOCUKKEN BİLE YOLUMA BİR ENGEL ÇIKTIĞI ZAMAN...
SMEK
...ONUN AŞMANIN BİR YOLUNU BULURDUM. DALAVERAYI ÇOK KÜÇÜK YAŞTA...
...ÖĞRENDİM. AİLEM BİLE BENİ REDDETMEYİ ÖĞRENMİŞTİ. SANIRIM KARDEŞİMİN KAYBOLMASINDAN KISA BİR SÜRE SONRAYDI.
TREN SETİNİ İSTEDİĞİMDE BANA HAYIR DEMEMELİYDİ. ZAVALLI LEONARD.

YAŞLANDIKÇA YETENEKLERİMİ GELİŞTİRDİM. YERALTI DÜNYASI İLE İLİŞKİLER KURDUM. BİR MEÇMUANIN KAPAĞINDA RESMİNİ GÖRDÜĞÜM ZAMAN HAYATTAN ASLINDA NE İSTEDİĞİMİ ANLADIM. BİR SÜRE BEKLEDİM. SABIRLI İNSANIMDIR.

SENİ BEDFORD TOWERS'İ BEKLEYENLER LİSTESİNİN BAŞINA YAZDIM. SONRA BU ODAYI YAPTIRDIM. SES GEÇİRMEZ DUVARLAR, GÜNEŞ IŞIĞINI ALABİLMEN İÇİN KIRILMAZ PENCERELER.

BİRLİKTE... MUTLU YAŞAYALIM İSTEDİM.

BUNU YANINA BIRAKMAYACAKLAR.

HAYATIM, BIRAKTILAR BİLE. ALIŞMAYA ÇALIŞ. BELKİ SANA BİR ODA DAHA YAPTIRIRIM...

... EVLENDİKTEN SONRA.

EVLENMEK? AMA BEN ZATEN EVLİYİM.

YARARI YOK. GİTTİ BİLE! SENİ SEVİYORUM PETER..., LÜTFEN...

"BENİ BUL"

BULAMIYORSA ARAMADIĞINDAN DEĞİLDİ. GEREKENİ YAPIYORDU...

BAZEN PEK KİBAR DAVRANMIYORDU...

KARISI İÇİN KORKUYORDU. GELECEĞİ İÇİN ENDİŞELENİYORDU...

KORKU BULAŞICIDIR.

CHİLİ BONO'YA DA BULAŞMIŞTI.

KORKUSUNDAN SEHİRDE ONDAN İNTİKAM ALMAK İSTEYEN YENİ BİR SÜPER HAİN OLDUĞUNU FISILDAMAK ZORUNDA KALMIŞTI.

DETAYLARI BİLMİYORDU AMA YARIN GECEYE KADAR ÖĞRENEBİLİRDİ. ÖRÜMCEK ADAM ONU BIRAKTI. BU ONUN İÇİN ÇOK ZOR OLMUŞTU...

...SONRAKİ 24 SAATİ GEÇİRMEK KADAR...

ÜZGÜNÜM AMA GELMEDİ, HAYIR. NE ZAMAN DÖNECEĞİNİ BİLMİYORUM.

EVET, ARADIĞINIZI SÖYLERİM. GÜLE GÜLE.

MAZERET UYDURMAKTAN BIKTIM. BİR SÜRE TELESEKRETERİ AÇAYIM.

SENİ ANLIYORUM, PETER.

TEŞEKKÜRLER GİNNY. POLİS MARY JANE'NİN KAYBOLMA İŞİNİ GİZLİ TUTMAMI İSTEDİ. SAHTE FİDYECİLERE ÇANAK TUTMAMAK İÇİN.

M.J. BEN SİD. AJANSTAN ARIYORUM.

SANA SÖYLEDİM ÇÜNKÜ BUGÜN QUEENS'DEKİ İMZA GÜNÜNE NEDEN GELEMEYECEĞİMİ AÇIKLAMAK ZORUNDAYDIM.

YİNE DE TEKRAR DÜŞÜN PETER, AKLINI BAŞKA ŞEYLERE VERMEN İYİ OLURDU.

BİLMİYORUM GİNNY. HİÇ KEYFİM YOK.

BU SURATLA NE YARARI OLUR...

PETER? BEN MAY YENGEN. SENİ ÇOK ÖZLEDİM, AMA...

SELAM MAY YENGE. TELEFONU GEÇ AÇTIĞIM İÇİN ÖZÜR DİLERİM. DU... DÜŞTAYDIM. NE VAR?

BUGÜNKÜ İMZA GÜNÜNÜ NASIL İPLE ÇEKTİĞİMİ SÖYLEMEK İÇİN ARAMIŞTIM, PETER. DÜŞÜNSENE YEĞENİM ESKİ MAHALLESİNDE İMZA ATACAK. BENİM PANSİYONDAKİ KİRACILAR BİLE GELECEK.

SAAT KAÇTA ORADA OLACAKSIN?

NE? İMZA TÖRENİ KAÇTA?

ÜÇTE, MAY YENGE. BEN...

...BEN ÜÇTE ORADA OLURUM.

SAAT ÜÇTE... QUEENS'DEKİ KİTABEVİNDE...

"ATHA WILLIAMS"A SEVGİLERLE, PETER PARKER."

ALIN BAKALIM.

SIRADAKİ.

DEMEK ELİ KALEM TUTUYORMUŞ.

PEKİ NİYE EVE MEKTUP YAZMIYOR?

NATHAN! SUS!

SELAM BAY LUBİNSKY.

SEN NATHAN'A BAKMA PETER, SADECE ŞU KİTABI İMZALA. HEPİMİZ SENİNLE GURUR DUYUYORUZ.

TEŞEKKÜRLER, MAY YENGE.

BİRAZ SOLGUN GÖRÜNÜYORSUN. YETERİNCE UYUYOR MUSUN?

ŞEY... BİR KAÇ GÜNDÜR UYKUSUZUM. AMA MERAK ETME MAY YENGE...

...HERŞEY DÜZELECEK.

BU ARADA BEDFORD TOWERS'DA FELİCİA HARDİ VEYA DİĞER ADI KARA KEDİ...

ÖZÜR DİLERİM BAYAN, SİZİ PETER PARKER'İN EVİNE SOKAMAM. EVE GELENE KADAR BEKLEMEK ZORUNDASINIZ.

BAK AHBAP... ONU BULMAM NE KADAR UZUN SÜRDÜ BİLİYORMUSUN?

NEYSE BOŞ VER. TEKRAR GELİRİM

ACABA BAY PARKER'İN BU BAYANDAN HABERİ VARMI?

HAYIR

HENÜZ YOK...

SOKAKTA TOPLANAN BİLGİLER...

GÜNEŞ BATARKEN, ÖRÜMCEK ADAM KENDİNİ...

...NE DERECEYE KADAR DOĞRUDUR.

BRUKLİN'DEKİ BİR MEZARLIKTA BULDU.

ONU ÖLDÜRECEĞİM.

CHİLİ BONO İSİM VE DETAY ÖĞRENEMEDİ AMA ÖRÜMCEK ADAMDAN İNTİKAM ALMAK İSTEYEN ADAMIN KARARGAHININ BURADA OLDUĞUNU SÖYLEDİ.

ACABA.

BU YOLCULUĞU BOŞUNA MI YAPTIM.

EN İYİSİ MANHATTAN'A DÖNÜP BAY BONO'YU BULMAK...

...VE BUNLARI BURNUNDAN FİTİL FİTİL GETİRMEK.

ÖRÜMCEK HİSLERİM ZİL ÇALIYOR!

ÖZÜR DİLERİM DOSTUM CHİLİ...

OO! NE EGZERSİZ!

EVET! PATRON ÖRÜMCEK ELBİSELERİNİ GİYEN BİRİNİ KİRALAMIŞ.

BELKİ GARİP GELECEK AMA, ŞİMDİ KENDİMİ DAHA İYİ HİSSEDİYORUM.

KBUM

BPM

KRAH

AMA BU SERSERİLER İÇİN İYİ OLMAYACAK.

GRUNCH

CHRAK

HİÇ FENA DEĞİLMİŞ.

PROFESYONEL OLMALI.

YUMRUKLARIMI SAKINMAZSAM KUSURA BAKMAYIN. AMA GENÇ BİR BAYANIN HAYATI SÖZ KONUSU.

ÇOK ÖZEL BİR BAYAN.

WHUMP

AYRICA ÜZERİNDEKİ ZIRHA BAKILIRSA HEPSİNİ HAKEDİYORSUN. MODELİNİ KİM ÇİZDİYSE BİR ŞEYE BENZETEMEMİŞ...

YÜZÜN İBİ...

SPRONG

PATRONUNUN NEREDE OLDUĞUNU SÖYLEYECEK MİSİN?

YOKSA SENİ GEBERTMEYE BAŞLAYAYIM MI?

Ö... Ö... Ö...

...TAM ARKANDA

Mİ AKŞAMLAR! BENİ HATIRLADIN MI?

BEN...
İŞ BİTİRİCİYİM!

HATIRLADIM. AMA HAPİSTE OLDUĞUNU SANIYORDUM.

ÖYLEYDİ. AMA... GÖRDÜĞÜN GİBİ...

THWIP

VIRGIL

SPECK

BEN İŞ ADAMI VE EĞİTİMCİYİM.

SÜPER HAİNLER İÇİN ADAM YETİŞTİRİRİM. TATLI BİR İŞ AMA DEMİRLERİN ARKASINDAN İŞ YÜRÜMÜYORDU.

HEY.

DİNLİYOR MUSUN?

NEREDE O?

CHAF KASH

NE... TOZ TOPRAK DAĞILDI... AMA İŞ BİTİRİCİ GİTMİŞ.

NEREYE GİTTİ?

NEREDEN BİLEYİM BEN...

BİLİRSİN.

SIRA SENDE.

NEREDE?

PRAKSH

MOZOLEDE! ESAS KARARGAH YERALTINDA.

TEŞEKKÜRLER.

BANKA KASASI GİBİ ÇELİK KAPI. ARKASINDA ÇOK ÖNEMLİ CESETLER OLMALI.

VEYA OLACAK.

SWAMP

OKUL BİTTİ İŞ BİTİRİCİ. MARY JANE'Yİ İSTİYORUM.

ŞIMDİ!

ADINI HİÇ DUYMADIM. AMA BURAYA KADAR GELDİĞİNE GÖRE, ADAMLARIMIN ÇALIŞMASINA YARDIM EDEBİLİRSİN.

DİNLEYİN ÇOCUKLAR. BU ADAMIN KALBİNİ BANA GETİRENE BİN DOLAR.

HALA ATIYORSA İKİ BİN DOLAR.

KBLAM

KRAK

TATATOW

CHKOW

BDAM

SPWING
SPYOW
SPAK
TOK
KURŞUN-LARDAN KACI-YOR PATRON HEPSİNDEN!
O ZAMAN ELLERİNİZİ KULLANIN. ONU DUR-DURUN.
YOKSA MEZUN OLAMAZSINIZ.
BAKALIM GEÇİYOR MUSUNUZ, KALIYOR MUSUNUZ.
KRRRRIP
FİNALLERE HAZIR MISI-NIZ?
ÖNEMLİ O-LAN DİPLOMA DEĞİL.
EVET.
EĞİTİM ÖNEMLİ.
ÇOK DOĞRU.
ÇEKİLİN YOLUMDAN.

EVET İŞ BİTİRİCİ, SEN VE BEN KALDIK.

SEN ÇILDIRMIŞSIN. BEN BU MARİ CANE 'Yİ HİÇ DUY-MADIM.

BİR ZAMANLAR İŞİNE KÖSTEK OLMUŞTUM. DUY-DUĞUMA GÖRE BENDEN İN-TİKAM ALMAYA HAZIRLA-NIYORMUŞSUN. ANLADIĞIM KADAR BENİ BURAYA ÇEK-MEK İÇİN PARKER'IN KARI-SINI KAÇIRDIN. BENİM FOTOĞRAFLARIMI ÇEKTİ-Ğİ İÇİN.

SEN DELİRDİN Mİ ? BEN ÖĞRENCİLERİMİ PARA KAZANMAK İÇİN YETİŞTİRİYORUM.

KENDİMİ KORUYAMA-DIĞIMDAN DEĞİL. FOTO-GRAFİK REFLEKSLERİM SAYESİNDE...

...GÖRDÜĞÜM HER ÖZELLİĞİ TAKLİT EDEBİ-LİRİM. KAPTAN AMERİKA'NIN FIRLAYAN KALKANI GİBİ.

VEYA KARA ŞÖVALYE-NİN KILIÇI GİBİ.

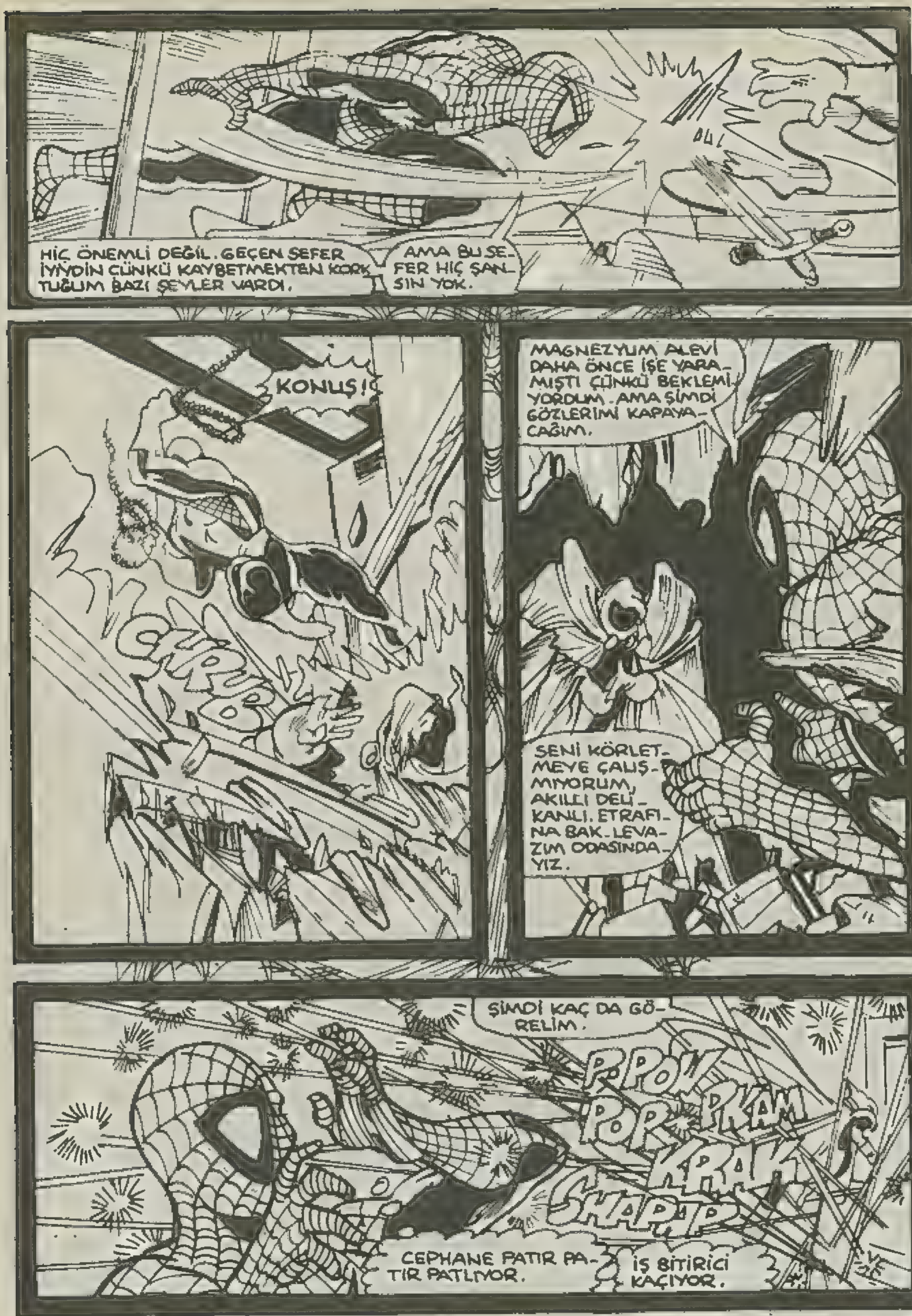
HİÇ ÖNEMLİ DEĞİL. GEÇEN SEFER İYİYDİN ÇÜNKÜ KAYBETMEKTEN KORKTUĞUM BAZI ŞEYLER VARDI.
AMA BU SEFER HİÇ ŞANSIN YOK.
KONUŞ!
CHRUB
MAGNEZYUM ALEVİ DAHA ÖNCE İŞE YARAMIŞTI ÇÜNKÜ BEKLEMİYORDUM. AMA ŞİMDİ GÖZLERİMİ KAPAYACAĞIM.
SENİ KÖRLETMEYE ÇALIŞMIYORUM, AKILLI DELİKANLI. ETRAFINA BAK. LEVAZIM ODASINDAYIZ.
ŞİMDİ KAÇ DA GÖRELİM.
POP POP PKAM KRAK SHAPAP
CEPHANE PATIR PATIR PATLIYOR.
İŞ BİTİRİCİ KAÇIYOR.

KADIN BENDE DEĞİL.

OLSAYDI BU KONUDA SANA TAKILMAZ MIYDIM?

YALAN SÖYLEMİYOR. ONUN HABERİ YOK.

HEPSİ BİR FİYASKOYDU. BOŞU BOŞUNA.

YANGINI SÖNDÜRMEKTEN BAŞKA YAPABİLECEĞİM BİR ŞEY YOK.

ŞU HALILARI ÜZERİNE ATAYIM.

BELKİ DAHA İYİ YANAR.

AZ SONRA DIŞARDA.

İTFAİYE AZ SONRA BURADA OLUR. AMA ARTIK ÇOK GEÇ. İŞ BİTİRİCİ MÜKEMMEL BİR KARARGAH KURMUŞ. ŞİMDİ HERŞEYE YENİDEN BAŞLAMAK ZORUNDA. ONU İŞİNDEN ALIKOYDUM. BELKİ HAFTALARCA, BELKİ AYLARCA.

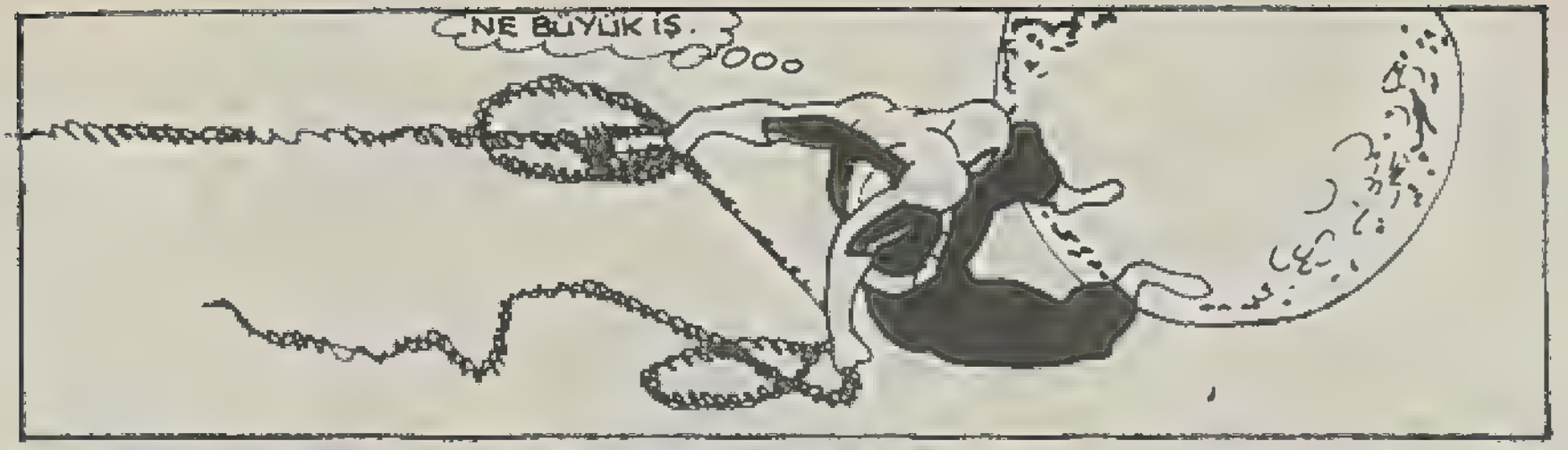

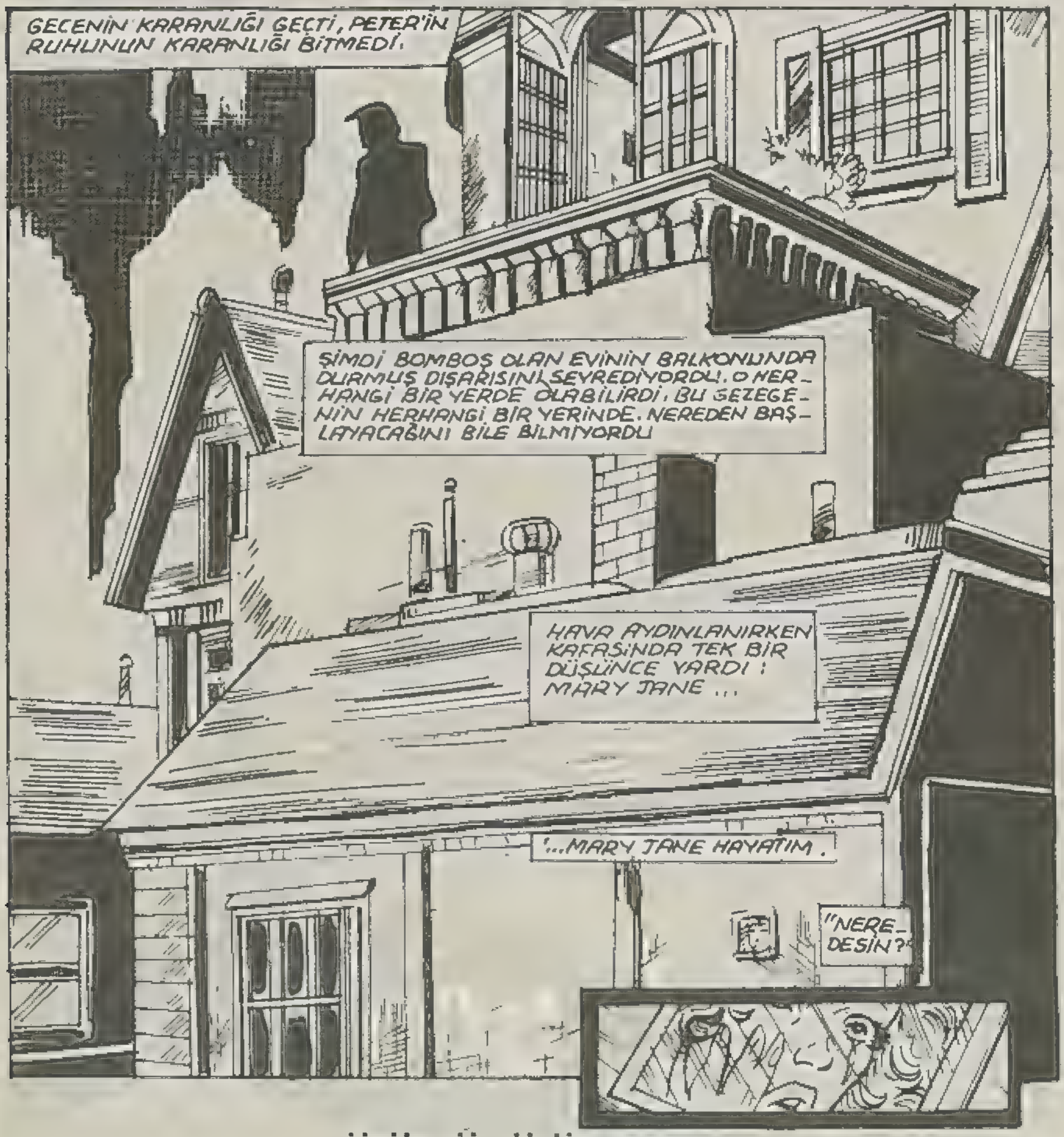

ÜÇÜNCÜ BÖLÜM SONU

Kurtar beni ÖRÜMCEK

DÖRDÜNCÜ BÖLÜM

ADAM BİÇEN MARSDALE İLE RAKS ETTİĞİNİN FARKINDA DEĞİLSİN HERHALDE. BURDAN SAĞ ÇIKACAĞINI SANIYORSAN ALDANIYORSUN.

KAPA ÇENENİ!

NE BİÇİM YUMRUK!

BAKMADIĞIM BİR ANDA VURDU.

SANA BAZI SORULARIM VAR, MARSDALE.

THWIPP

BEN SORULARIMI SORARKEN SEN USLU USLU OTURACAKSIN.

THWIPP

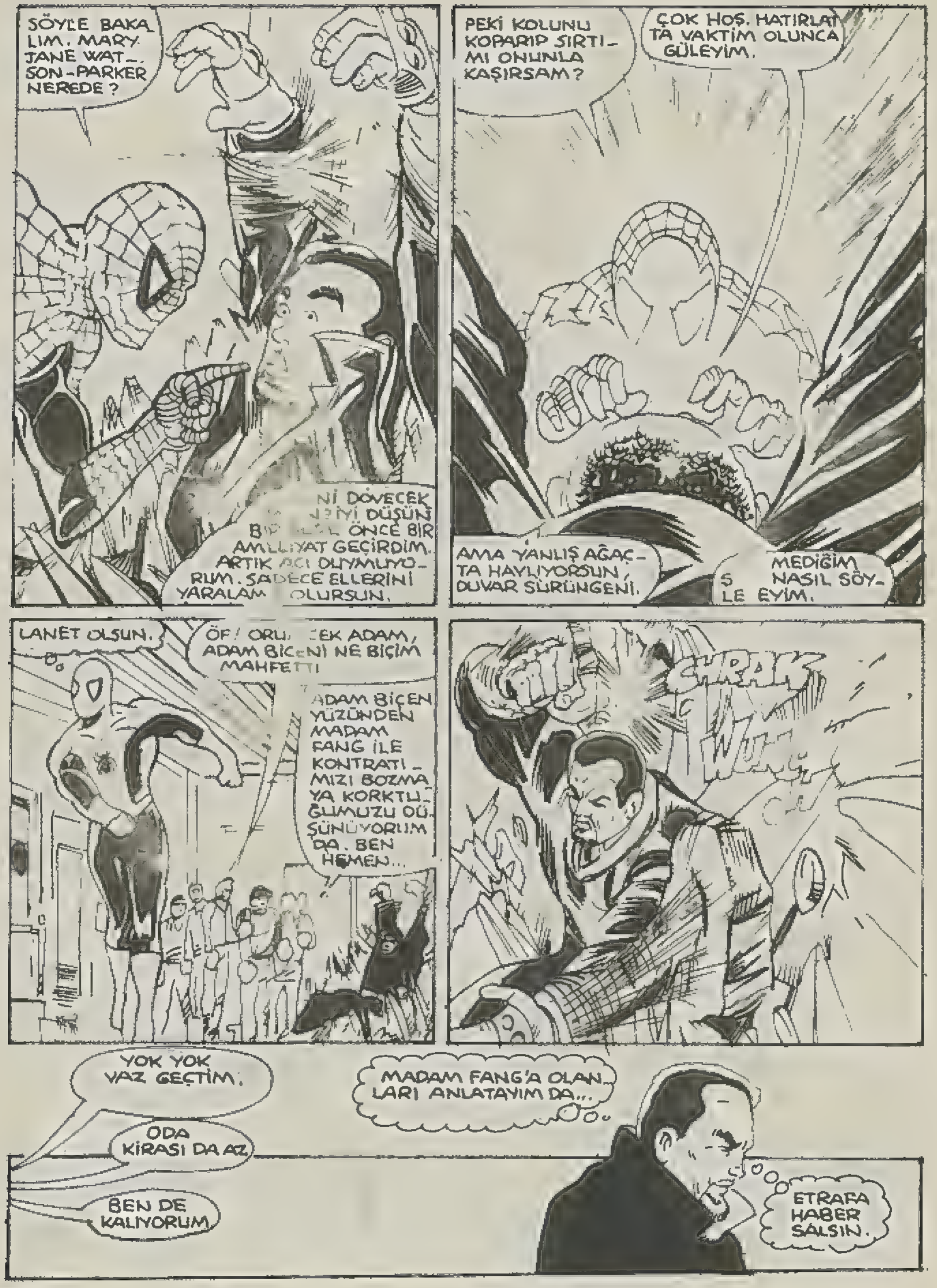
SÖYLE BAKALIM. MARY JANE WATSON-PARKER NEREDE?
Nİ DÖVECEK
İYİ DÜŞÜN
BİR ÖNCE BİR AMLLIYAT GEÇİRDİM. ARTIK ACI DUYMUYORUM. SADECE ELLERİNİ YARALAM OLURSUN.
PEKİ KOLUNU KOPARIP SIRTIMI ONUNLA KAŞIRSAM?
ÇOK HOŞ. HATIRLATTA VAKTİM OLUNCA GÜLEYİM.
AMA YANLIŞ AĞAÇTA HAVLIYORSUN, DUVAR SÜRÜNGENİ.
MEDİĞİM S NASIL SÖYLE EYİM.
LANET OLSUN.
ÖF! ORU ÇEK ADAM, ADAM BİÇENİ NE BİÇİM MAHFETTİ
ADAM BİÇEN YÜZÜNDEN MADAM FANG İLE KONTRATIMIZI BOZMAYA KORKTUĞUMUZU DÜŞÜNÜYORUM DA. BEN HEMEN...
CHRAK
YOK YOK VAZ GEÇTİM.
ODA KİRASI DA AZ
BEN DE KALIYORUM
MADAM FANG'A OLANLARI ANLATAYIM DA...
ETRAFA HABER SALSIN.

ETRAF SESSİZ VE KARANLIKTI. AMA SAÇAKTAKİ HEYKELLER ARASINDA...

TANIDIK BİR SİMA ...

...GÖZE ÇARPIYORDU...

HERŞEY HARİKA GİDİYORDU. ÖRÜMCEK ADAM'IN RESİMLERİNDEN OLUŞAN KİTABIMDAN İYİ PARA KAZANIYORDUM MARY JANE İLE EVLİLİĞİM OLAĞANÜSTÜYDÜ. HATTA SONBAHARDA TEKRAR ÜNİVERSİTEYE BAŞLAMAYI BİLE DÜŞÜNÜYORDUM.

AMA ŞİKAGO'DAKİ İMZA GÜNÜNDEN EVE DÖNÜNCE MÜCADELE İZLERİ GÖRDÜM... MARY JANE YOKTU. POLİS İPUCU BULAMADI.

BEN DE BULAMIYORUM. BELKİ DE ÖRÜMCEK ADAM'A KARŞI DÜZENLENMİŞ BİR İNTİKAM PLANI. AMA PETER PARKER OLDUĞUMU KİM BİLEBİLİR? NEREDEN BAKSAN SONUÇ SIFIR

ŞİMDİ DE ADAM BİÇEN MARSDALE GİBİ İKİNCİ SINIF SERSERİLERDEN MEDET UMUYORUM. KENDİMİ ÇOK YARARSIZ...

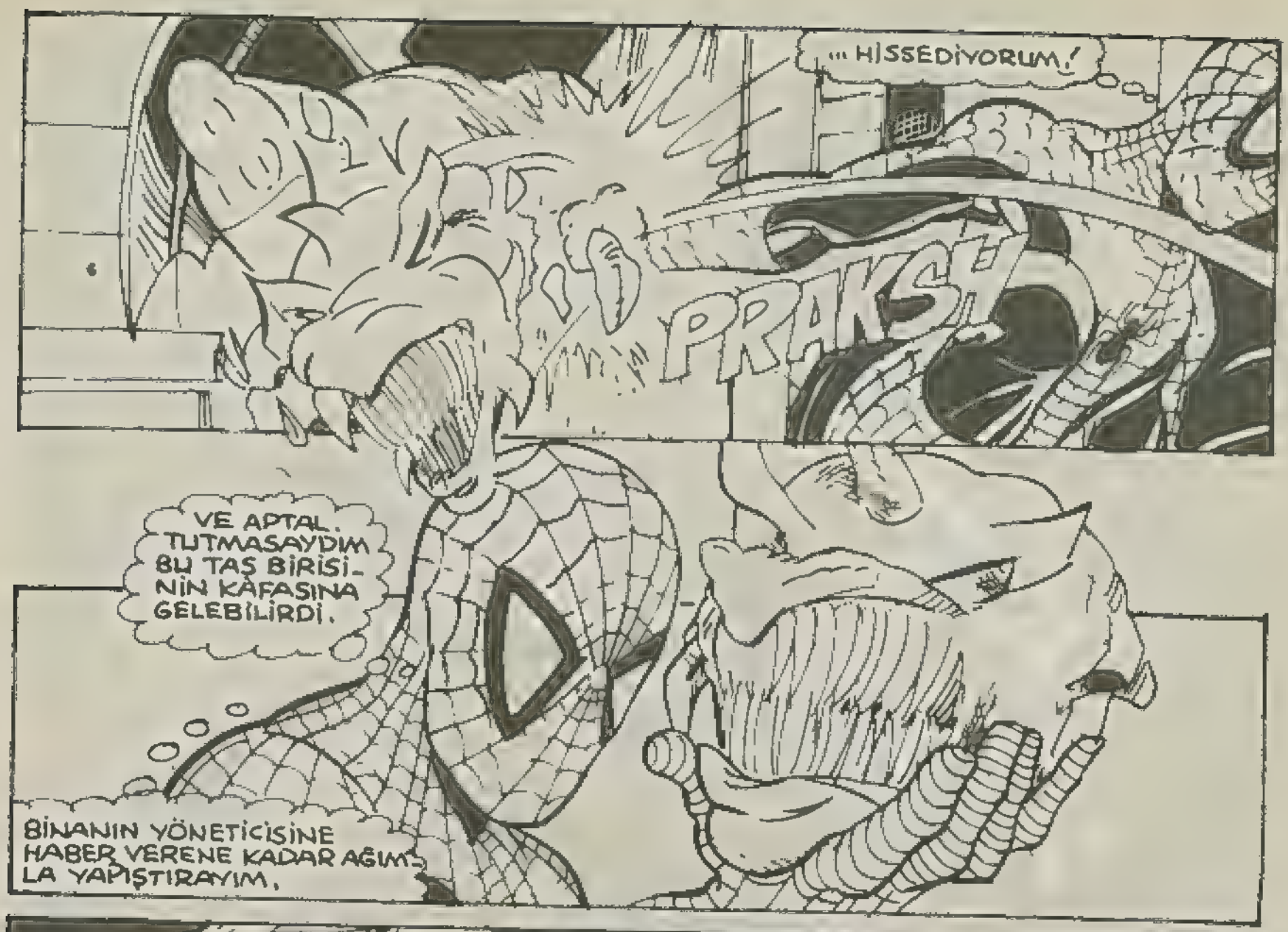
...HİSSEDİYORUM!
PRAKS!
VE APTAL. TUTMASAYDIM BU TAŞ BİRİSİNİN KAFASINA GELEBİLİRDİ.
BİNANIN YÖNETİCİSİNE HABER VERENE KADAR AĞIMLA YAPIŞTIRAYIM.
DAİLY BUGLE'NİN MÜDÜRÜ JONAH JAMESON'UN DEDİĞİ GİBİ BU ŞEHİR İÇİN TEHLİKE ARZETMEYE BAŞLADIM GALİBA. BİRİNİN CANINI YAKMADAN EVE DÖNSEM FENA OLMAYACAK.
ŞU ANDA KENDİMİNİ HİSSETMİYORUM.

BÖYLECE...

BEDFORD TOWERS. BURASI MARY JANE İLE BENİM CENNETİMİZDİ.

AMA ŞİMDİ...

NEFRET EDİYORUM.

M.J. BURADAYKEN O KADAR SICAK VE GÜZELDİ Kİ. ŞİMDİ İSE SADECE DUVARLAR VE BOŞLUK.

MARY JANE... LÜTFEN...

...ÖLMÜŞ OLMA.

MARY JANE, DOĞRUSU BİRAZ DAHA CANLI OLMANI İSTERDİM.

BURAYI SENİN İÇİN İNŞAA ETTİRDİM. DOLABINDAKİ ELBİSELERİN HEPSİ ORİJİNAL. YEMEKLERİN ÖZEL AHÇILAR TARAFINDAN HAZIRLANIYOR.

HİÇ DEĞİLSE SALYANGOZLARI DENESEYDİN. VEYA BİRAZ HAVYAR? EVET EVLİLİĞİMİZİN...

...ŞEREFİNE!

JONATHAN SEZAR ÇILDIRMIŞ AMA BELKİ KONUŞARAK ONU İKNA EDEBİLİRİM.

JONATHAN. SANIRIM UNUTTUN. MALUM HERKESİN BAŞINA GELEBİLİR. ŞEY... BEN ZATEN EVLİYİM.

BENİM İÇİN DEĞİL, HAYATIM

SENDEN UZUN ZAMANDAN BERİ HOŞLANDIĞIMI İTİRAF EDİYORUM. ONUN İÇİN SENİN BEDFORD'A TAŞINMANI SAĞLADIM. DAHA YAKIN OLABİLELİM DİYE. BU ODAYI DA SENİN İÇİN ÖZEL OLARAK İNŞAA ETTİM. VE KARIM OLMAN İÇİN SENİ KAÇIRDIM. EPEY UĞRAŞTIM AMA BÜTÜN BUNLAR DÜĞÜN GECEMİZİ DAHA DA...

...CAZİP YAPACAK

DÜĞÜN?

HAYIR!

TINK

KUNKLE

AHH!

KAPI BANKA KAPISI KADAR SAĞLAM AMA SEZAR AÇIK UNUTMUŞ.

EĞER KENDİNE GELMEDEN KAÇABİLİRSEM...

OONF

ŞEY AFEDERSİNİZ.

ÜFF. PLAKA TAKMANIZ GEREKMİYOR MU?

GERÇEKLERİ KABUL ETMELİSİN HAYATIM.. YİNE KAÇMAYA KALKARSAN SANA BAZI ŞEYLER YAPMAM GEREKECEK.

BİR DAHA KİM SENİN KARŞISINA ÇIKAMAYACAKSIN.

GULP!

BENİM İÇİN ÇOK ZOR OLACAK AMA SEN BENİMSİN. BENİM OLMAN İÇİN NE GEREKİYORSA YAPACAĞIM.

PATRON?!

DUYDUĞUMUZA GÖRE ÖRÜMCEK ADAM BU KADINI ARIYORMUŞ.

SAHİ Mİ? NE GARİP, O APTAL KİTAP YÜZÜNDEN PARKER'E BİR İYİLİK ETMEK İSTEMİŞTİR. ANLAŞILAN ÇOK ÖZEL MUHAFIZLAR TUTMAM GEREKECEK. EVEEET...

SABAH OLMUŞTU. PETER YAŞAMAYA ÇALIŞIYORDU...

...YANİ NORMAL HAYATINI SÜRDÜRMEYE...

MARY JANE-DEN HABER VAR MI PETER?

VANİ NE BİLEYİM, BİR SÖYLENTİ, POLİS RAPORU

İLGİNE TEŞEKKÜRLER GLORİ. AMA NE YAZIK Kİ YOK...

HİÇBİR ŞEY YOK.

PARKER!

RESİM GETİRMEYE Mİ GELDİN YOKSA ÇALIŞANLARI RAHATSIZ ETMEYE Mİ?

ASLINDA FOTOĞRAF İŞİ VAR MI DİYE....

BEN NOEL BABAMIYIM? GİT HABERİ KENDİN BUL! BEN SENİN YAŞINDAYKEN...

TEŞEKKÜRLER JONAH. HEMEN ÇIKAR ARARIM.

BÜTÜN MUHABİRLERE HABER SALIN, BAYAN GRANT PARKER'İN KARISI İLE İLGİLİ HABERE ÖNCELİK TANISINLAR.

JONAH! DEMEK İLGİLENİYORSUN?

SANA ÖYLE GELMİŞ.

BUNDAN İYİ BİR HİKAYE ÇIKABİLİR.

HMPH!

BU ARADA ASANSÖRDE.

M.J.'NİN KAYBOLDUĞU HABERİ YAYILIYOR. BİR AN ÖNCE QUEENS'E GİDİP MAY YENGEME HABERİ KENDİM VEREYİM.

BAŞKASINDAN DUYARSA DAHA KÖTÜ OLUR. AMA ÖNCE...

"BAŞKA BİR YERE UĞRAMALIYIM."

SENİ ÇOK ÖZLEDİK ROBBIE. SENİN YOKLUĞUNDAN BERİ JONAH İYİCE SAPITTI.

SPITAL

SANA ELDEN AYAKTAN KESİLDİĞİNDEN BERİ DESENE. BELKEMİĞİMİN KIRILDIĞINI BİLİYORUM.

GELDİĞİNE SEVİNDİM. KEŞKE DAHA GÜLERYÜZLÜ BİR HASTA OLABİLSEYDİM. BURADA HİÇ BİR ŞEY YAPMADAN YATMAK ÇOK AĞRIMA GİDİYOR. KENDİMİ ÇOK... ÇOK ÇARESİZ HİSSEDİYORUM.

EVET...

... ÇOK İYİ ANLIYORUM.

BU ARADA BEDFORD TÜWERS'DA...

İSTEDİĞİNİZ ADAMLAR GELDİ BAY SEZAR.

MÜKEMMEL.

İZİN VERİRMİSİN, HAYATIM?

BAY SISKA İLE ŞIŞKO. SİZİNLE TEKRAR ÇALIŞMAK NE BÜYÜK ZEVK. GEREKLİ TEÇHİZATI GETİRDİNİZ Mİ?

TURBO TAŞITIMI DIŞARIYA GİZLEDİM. DİĞER BÜTÜN ALETLER BU ÇANTANIN İÇİNDE

HER ZAMAN OLDUĞU GİBİ BAY SEZAR. BENİM ALETLERİM DE BURADA..

TSSS

KIRK!

AMAN TANRIM

PETER...!

AKŞAM ÜZERİ: GÜNEŞ GÖK YÜZÜNÜ ÇARÇABUK TERKETTİ.

ÖRÜMCEK ADAM'IN MORALİ GİBİ.

BAŞARISIZLIKLA BİTEN BİR GÜN DAHA!

YAPABİLECEĞİM HER ŞEYİ YAPTIM AMA HALA MARY JANE'DEN HABER YOK.

ONU KORUYAMADIĞIMI DÜŞÜNMEMEYE ÇALIŞARAK BİR GECE DAHA GEÇİRECEĞİM.

GÜNEŞİN BATIŞI HARİKA DEĞİLMİ HAYATIM?

EVET JONATHAN.

EVLENDİKTEN SONRA GÜNEŞİN DOĞUŞUNU BİRLİKTE SEYREDECEĞİZ.

NE O? BURADA OLDUĞUNU NEREDEN BİLDİ?

WARREN! ADAMLARA HABER VER...

... SÖYLE HEDEFLERİ GÖRÜNDÜ.

ÖRÜMCEK HİSLERİM

TEHLİKE?

ZKRAK

EVET.

İYİ ATIŞTI BAY ŞİŞKO.

TEŞEKKÜR-LER BAY, ŞISKA AMA BENİM İÇİN YETERLİ DEĞİL.

AMAN TANRIM! NEW YORK'TA NORMAL İNSAN YOKMUŞ

NELER OLDUĞUNU BİLMİYORUM AMA SİVİL İNSANLARA ZARAR GELEBİLİRDİ. ONLARI BAŞKA BİR YERE ÇEKMELİYİM.

BU SAATTE CENTRAL PARKTA BULUNAN SİVİLLER EN AZ PEŞİMDEKİLER KADAR TEHLİKELİ OLABİLECEĞİNE GÖRE...

ACABA BU SERSERİLERİN M.J.'NİN KAYBOLUŞU İLE İLGİSİ OLABİLİR Mİ? SANMAM. ÖRÜMCEK ADAM'IN BEDFORD'DA OTURDUĞUNU NEREDEN BİLSİNLER. ... AH, GAZ BOMBASI!

ÖRÜMCEK HİSLERİM SAYESİNDE YANA KAÇTIM. AMA GAZ YAYILIYOR. MİDEM BULANMAYA BAŞLADI.

ŞİMDİ DE SES DALGASI GÖNDERİYORLAR.

BİRAZ DAHA YAKINA GEL ŞİSKO. SONRA İNDİR.

TAMAM.

ANLAŞILAN BİRİ KOMUT VERİYOR; DİĞERİ ATEŞ EDİYOR.
İKİSİNİ AĞ İLE...
NE? SALDIRIDAN VAZ GEÇTİLER... İKİSİDE YÜZÜNÜ ÇEVİRDİ. ACABA...
FLAŞ PATLATTILAR. SANKİ DEV BİR FLAŞ LAMBASINA BAKIYORUM GİBİ...
"...GÖREMİYORUM."

KURTARICIN OLDUĞUNU TAHMİN ETTİĞİM KİŞİNİN ARKA DOĞRU GİTTİĞİNİ HABER VERDİLER. BİR DAKİKA SONRA ENDİŞELENECEK HİÇ BİR ŞEY KALMAYACAK.

O BİR KAÇ DAKİKA DA BANA YETER...

BU ELEKTRİK TELİNİ ÜSTÜNDE DURDUĞUN SUYA BATIRDIM MI TAMAMDIR.

ZZZZZZ

NE YAZIK Kİ AYAĞIMDA LASTİK AYAKKABI VAR HAYATIM.

SEN HEP ÜZGÜNSÜN ZATEN!

SIRAK

SENİ LİYAR-MIŞTIM HAYA-TIM. ÜZGÜNÜM.

EYVAH! SEZAR'IN ADAMLARI!

BIRAK O LAMBAYI!

HEMEN!

DEDİĞİM DEDİK KİŞİLER OLDUĞUNUZA GÖRE..

..NEDEN OLMASIN?

GYAHAGHH

HALA NEFES ALIYORLAR.

SU SİLAHI DA ALAYIM. NE OLUR NE OLMAZ.

KÖR DÖĞÜŞÜ DİYE BUNA DENİR. IŞIKTAN BAŞKA BİR ŞEY GÖRMÜYORUM. HALA DA GAZIN ETKİSİNDEYİM.

DÜZELENE KADAR ÖRÜMCEK HİSLERİME GÜVENMEK ZORUNDAYIM.

ÇABUK BAY ŞİŞKO.

NOVA ŞUASI!

TAMAM SISKA.

ÇOK SICAK. SANKİ GÜNEŞİN İÇİNE DÜŞTÜM.

ÇOK KÖTÜYÜM. BİR YERLERE SIĞINMALIYIM.

YERE YAPIŞKAN DÖK SONRA...

MERAK ETME...

"...BEN SENDEN İLERDEYİM."

BİNDİĞİM DALA ATEŞ ETTİ. AMA.

..NEYİN İÇİNE BASTIM BEN?

BANA YİNE ISI UYGULUYOR-LAR. KIMILDAYACAK HALİM KALMADI.

KIMILDAMA ÖRÜMCEK ADAM. SANA SADECE...

...DOKUN-MAK İSTİYO-RUM.

NE?

VIP

SPWEING

BLAM BAM BAM

ONU RAHAT BIRAKIN!

ÖNCE ISININ GELDİĞİ KAYNA-ĞA İLERLE...

KKRRUNK

SONRA YÜZÜNÜN OLMASI GEREKEN YERE BİR KARTUŞ AĞ ŞIK.

THWIP

İSABET ETTİREMİYOR.

EVET AMA NİYE ÇALIŞMASI İÇİN FIRSAT VERELİM.

ANLAŞILDI.

TURBO TAŞITI'MI ALAYIM.

VE...

HİÇ TATMİN OLMADIM BAY ŞİŞKO.

NEŞELEN BİRAZ. BELKİ ÖLDÜRECEĞİN BAŞIBOŞ BİR KÖPEK BULURSUN.

YA ÖYLE Mİ?

ISI OLMAYINCA GÜCÜM YERİNE GELMEYE BAŞLADI. ŞURADAN AYAĞIMI...

Ö..ÖRÜMCEK ADAM!

BU SES!

MARY JANE!

EVET BENİM KAPLAN!

SARILIP ÖPÜŞMELER-DEN VE KISA AÇIKLAMA-LARDAN SONRA...

SİREN SESİ. GERİSİNİ SONRA KONUŞURUZ.

ŞEYY

KENDİN DÖNEBİLE-CEKMİ-SİN?

GÖZÜM HALA TAM DÜ-ZELMEDİ AMA ÖNÜMÜ GÖREBİLİYORUM. SEN POLİSİ HALLEDEBİLE-CEK MİSİN?

HEM DE NA-SIL. SEN ARTIK GİT. EVDE GÖRÜ-ŞÜRÜZ.

"EV..."

NE HARİKA BİR KELİME.

DAHA SONRA BEDFORD TOWERS'IN ÖNÜNDE...

BAŞINIZA DİKKAT EDİN BAY SEZAR.

TAM İFADENİZİ SABAHA ALIRIZ BAYAN.

YİNE DE İZİN VERSEYDİNİZ DE DOKTORUMUZ...

İYİYİM KOMİSER. GERÇEKTEN. TEŞEKKÜR EDERİM.

PEKALA. YARIN GÖRÜŞMEK ÜZERE.

BENDE SANA TEŞEKKÜR EDERİM BAYAN. TAM ZAMANINDA GELMESEYDİN EĞER...

BANA BAYAN ŞÖVALYE DİYEBİLİRSİN HAYATIM.

AŞK BUDUR İŞTE!

EVET AMA BENİM SENİ KORUMAM GEREKİRDİ.

ŞIŞŞ, SUÇLULUK DUYMA. BU SENİN ÖRÜMCEK ADAM VEYA PETER PARKER OLMANLA İLGİLİ DEĞİLDİ.

BEN BAŞKA BİRİYLE DE EVLENSEYDİM ŞEZAR AYNI ŞEYİ YAPARDI.

İŞİN ÖZÜ HAYATIM. İKİMİZDE BİRBİRİMİZE YARDIM ETMELİ VE BİRBİRİMİZİ KORUMALIYIZ.

BU MACERANIN SONU

BATİSFER

Denizin derinliklerinde inceleme amacı ile kullanılan çelik kürenin adıdır. Bu kürelerin ağırlığı 2 ton kadardır ve çapları ise birbuçuk metreyi bulmaktadır. Ana gemiden çelik kablolarla deniz dibine indirilmektedir. İçindeki havanın oksijen tankları tarafından sürekli temizlenmesi sağlanır. İlk batisfer, 1930 yılında ünlü Amerika'lı bilgin William Becbe tarafından yapılmış ve defalarca kullanılmıştır.

Dünya kaç kilo gelir?

Elbette koskoca dünyamızı bir teraziye koyup tartmaya imkân yok. Ama gene de ölçülerini yapısını bildikten sonra ilim adamları tarafından ağırlığını hesaplamak o kadar kolay ki !... Nitekim uzun çalışmalardan sonra bunu da bilivermişler. Verilen bilgiye göre dünyamız 5974 milyar kere milyar ton geliyormuş.

Kibritin keşif yılı 1832

Taş devri insanlarının ateşi keşfinden sonra yüzlerce yıl bu önemli gücü pratik bir şekilde kullanma çaresi bilinemedi. İLk buhar makinesi ve trenin icadına kadar sert bir çelik parçası çakmak taşına sürtülür, çıkan kıvılcımlarla kav tutuşturulurdu. Kimya alanındaki başarılar sonunda 1832'de İngiltere'de James ilk kükürtlü kibriti yaptı. Bu kibrit zımpara kâğıdına sürtülerek ateşleniyordu. Sonradan geliştirildi.

İNCİ TARLALARI

Çok para kazandırdığı için, "İnci Avcılığı" bütün tehlikesine rağmen, yüzyıllar boyunca devam etmektedir.

Tehlikeyi azaltmak için türlü yollar aranmış, türlü denemeler yapılmıştır. Bunların en başarılısı, Kokichi Mikimoto isimli bir Japon'un 1912'de bulduğu yöntemdir.

Japonya'nın Ago Körfezi kıyısında, "İnce Avcıları" köyünde yaşayan Mikimoto, bir istiridyeden aldığı küçük küçük parçaları başka istiridyelerin kabuklarıyla etleri arasına yerleştirmiş, sabırlı bir bekleyişten sonra inci üretmeyi başarmıştır. İstiridyeler, bu parçaları incinin ana maddesi olan özel salgılarıyla kaplamış ve inci haline getirmişlerdir.

"İnci Aşısı" denen bu yöntem, bugün başta Japonya olmak üzere birçok ülkede çok geniş inci tarlalarının kurulmasını sağlamıştır.

Bu tarlalardan üretilen incilere "Kültür İncisi" denir. Gerçek inciye en yakın "Kültür İncisi"de istiridyelerin "Maleagrina Martensi" isimli türünden elde edilmektedir.

Gerçek inciyle "Kültür İncisi" ni ayırdetmek kolay değildir. Bu iş

uzmanlığı gerektirmektedir.

En iyi "Kültür İncisi" Japonya'da yetiştirilmektedir. Japonlar son yıllarda, cep denizaltılarıyla okyonusun 10 bin metre derinliğinde ve tuzluluk derecesi en yüksek olan yerlerde kurdukları tarlalarda bir de "Sarı İnci" yetiştirmeye başlamışlardır. Bu da bir "Kültür İncisi"dir. Ancak, diğerlerinden farkı çekirdek parçasının çok daha etli olmasıdır. Bu etlilik, inciye sarı bir renk kazandırır. Diğer incilerden çok daha pahalıdır.

Birde "Taklit İnci"ler vardır. Bunlar camdan dökülerek içi mumla doldurulduktan sonra "İnci Balığı"nın pullarından yapılmış bir sıvıyla kaplanmaktadır. Gerçek inciye benzerse de, değersizdir.

FOTOMİKROGRAFİ

Çıplak gözle seçilemeyecek bir cismin büyütülmüş görüntüsünün fotoğrafıdır. 1840 yılında Foucault mikroskopla ilk fotoğraf çekimini başarmıştır. Bu çekim işleminin çok çeşitli modelleri vardır. Koch, bakterilerin türlerini 1877'de bu şekilde keşfetmiştir.

İlk sulama tesisleri

Dünyanın en eski sulama tesisleri, Milat'tan 5000 yıl önce Fırat kıyılarında, Suriye, Mısır, Hindistan ve Çin'de görülmektedir. Açılan kanallar ve basit fırıldakların yardımı ile suyun tarlalarına düzenli şekilde dağıtmak mümkün olmuştur. Ancak en büyük sulama tesislerinin eskiden, İspanya'da yaşayanlar tarafından yapıldığı, kalıntılardan açıkça anlaşılmaktadır. Bu tesislerle kurak havalarda kıtlık önlenmiştir.

İlk ekmek fabrikası

Arkeolojik kazılardan ve eldeki yazılardan eski Mısırlıların ekmek yaptıkları, hatta hamuru ayakla yoğurdukları anlaşılmaktadır. Yunanlılarda ise ekmek çok kullanılan bir besin maddesi olmuştur. Daha sonra Romalılar bakla unundan yaptıkları geleneksel "Puls"u bırakıp Yunanlılardan öğrendikleri ekmeği yemeye başlamışlardır. Dünyada ilk ekmek fabrikası 1810'da Paris'te yapılmıştır.

GECEKONDU

Ikinci Dünya Savaşından sonra yurdumuzda, büyük şehirlerde ve bilhassa İstanbul'da beliren mesken darlığına karşı, fakir halkın yarattığı bir inşaat türüne verilen isimdir. O tarihlerde mevcut kanunlarla inşaatı sırasında mühürlenmemiş yapıların, tamamlandığı takdirde yıkılamayacağını ifade eden bir hüküm mevcuttu. Bu maddeyi fırsat bilen açıkgözler, büyük şehirlerde büyük sandıklara çatı ilave edip tek göz

odalı bir ev inşa ediliyor, sonra bu evleri kamyonlara koyup, gece karanlığında, başkalarına ait boş arazilere ve tarlalara konduruyorlardı. Bu yüzden, bu tip evlere "Gecekondu" adı verildi. Gecekondular, memleketimize mahsus bir şey olmayıp, dünyanın birçok ülkelerindeki köylerden şehirlere akını durduramayan bütün büyük şehirlerde doğmuştur. Fransa'da bu evler, tenekelerden yapıldıkları için, bu şekilde kurulan mahallelere orada "Bidonville" adı verilmektedir. Dünyada en fazla gecekondusu olan şehirler: Buenos Aires, Napoli, Marsilya, Hong-Kong ve Tahran'dır.

Venüs'ün sıcaklığı

Sovyet uzay araştırma araçlarından Venera 7-15 Aralık 1970 günü, Venüs gezegeninin yüzünde sıcaklığın 474 dereçe olduğunu ölçmüştür. Oysa daha önce Venüs gezegenindeki en yüksek sıcaklığın 421 derece olduğu tespit edilmiştir.

İLK DEMİR KÖPRÜ

İlk demir köprü, 1979'da İngiltere'de Coalbrookdale'de Severn nehri üzerinde kuruldu. Malzemesi dökme demir olan bu köprü, günümüzde de kullanılmaktadır. Ağır basınca dayanıklı dökme demir parçaların bükülme yeteneği olmadığı için inşaatta kemerli stil uygulanmıştır.

83 yıl önce bilinmiyordu

İnsanlardaki kan gruplarının birbirinden farklı olduğunu 1900 yılında Landsteiner ortaya çıkarmıştır. Landsteiner insan alyuvarlarında A ve B maddelerinden birinin veya her ikisinin birden bulunduğunu, ya da hiç birinin bulunmadığını açıklamıştır. Böylece insanları A, B, AB, ve 0 diye dört kan grubuna ayırmıştır.
Amerikalı bilgin Karl Ladsteıner'in buluşu sayesinde ölüm oranı azalmıştır. 1943 de ölen bilgin Nobel ödülünü kazanmıştı.

Penisilinin öyküsü

Antibiyotik ilaçlardan biridir. Günümüzün en tesirli antibiyotik maddelerinden olan penisilin, bir tabiat ürünüdür ve bir tesadüf eseri bulunmuştur. İngiliz Bakteriyoloğu Alexander Fleming, ilk defa 1929 yılında bir deneme yaparken ürettiği bakterilerin içine, dışarıdan tesadüfen düşen "Penicillium notatum" adı verilen küf mantarının "Coccus" cinsi bakterilerinin üremesine engel olduklarını görmüştü. II. Dünya Savaşı sırasında Oxford Üniversitesinde bu küf mantarları, sistematik şekilde üretildi. Mantarların yaptığı antibiyotik maddeler, saf halde elde edildi. Bu bileşiklere "Penicilin" adı verildi. Savaş

yıllarında Mısır'a giden İngiliz Başbakanı Churchill'in geçirdiği zatürrie hastalığı ilk defa penisilin ile tedavi edildi: Bu ilaç, dünyada büyük yankılar uyandırdı. Penisilin tek cinsli bir madde değildir. "Penisilin G", "Penisilin K", Penisilin X" gibi çeşitlere ayrılır, Penisilin'in etki ettiği "Kok" cinsi bakteriler, vücudumuzda türlü çeşit iltihaplı hastalıkları meydana getirenlerdir. Başlıcaları: Zatürrie, belsoğukluğu, frengi, menenjit gibi her çeşit iltihaplı yaralardır.

En uzun doğal köprü

Dünyada mevcut en uzun doğal köprü, Amerika Birleşik Devletleri'nin Utah eyaletinde bulunmaktadır. Canyolands Milli Parkı'nın içinde yer alan "Landscape Arch" adındaki bu doğal köprünün uzunluğu 88 metreyi bulmaktadır. Tabiat olayları ile kendi kendine teşekkül eden köprü, 30 metre yüksekliğindedir.

En ağır göktaşları

Bugüne kadar en büyük göktaşı Groeland'da Cap York'a düşmüştür. 36 bin kilo ağırlığındaki bu göktaşı, muhafaza altına alınmıştır. Aynı şekilde Meksika'da Bacubirite'ye 27 bin, Amerika Birleşik Devletleri'nde Williamette'ye 14 bin, Brezilya'da Beniteye' ye 5 bin kilo ağırlığında birer göktaşı düşmüştür.

En uzun güneş tutulması

Bilginler, güneş tutulmasının en çok 7 dakika 31 saniye sürebileceğini hesaplamışlardır. 20 Haziran 1955'de Filipinler'den izlenen güneş tutulması, 7 dakika 8 saniye sürmüştür. Bu, 13 Haziran 1917 yılından bugüne kadar meydana gelmiş güneş tutulmalarının en uzun süreli olanıdır. Bir yıldaki ay tutulmaları 104 dakikayı bulabilmektedir.

EN BÜYÜK MAĞARA

Dünyada bilinen oda şeklindeki en büyük mağara, Amerika Birleşik Devletleri'nin New Mexico eyaletinde "Bing Room" adlı mağaradır 400 metre derinliğndeki bu mağara 1300 metre uzunluğunda, 200 metre genişliğindedir. Tavanın yüksekliği ise 100 metreyi bulmaktadır.

EN BÜYÜK BARAJ

Dünyanın en büyük barajı İsviçre'dedir. Canton Wallis kentindeki Grande Dixence Barajı'nın yüksekliği 284 metreyi bulmaktadır. İtalya'nın Piave Nehri üzerinde bulunan Vaiot Barajı 266 metre yüksekliğiyle ikinci, gene İsviçre'deki Dranse Nehri üzerindeki Mauvoisoin Barajı 237 metre yüksekliğiyle üçüncü sırada yer almaktadır.

KARA MURAT

Yazan: Rahmi Turan
Çizen: Abdullah Turhan

★ HAFTALIK DERGİ

ÇARŞAMBA GÜNLERİ ÇIKAR,

Ekim 1989